

# *Jornades d'RDI al DVDP 2021*

---

*Subdirecció General de Planificació i Tecnologia*

*Santi Ribas Domingo*

Generalitat de Catalunya  
**Departament de la Vicepresidència  
i de Polítiques Digitals i Territori**

- *Planifiquem i dissenyem infraestructures en primeres etapes*
- *Avaluem les infraestructures*
- *Donem suport d'oficina tècnica, digitalització infraestructures i implantació de BIM en projectes*
- *Projectem i impulsem vies ciclistes i promocionem la bicicleta*

## Planificació i tecnologia

Servei oficina  
tècnica i  
tecnologia

Servei planejament  
i disseny

Servei estudis i  
avaluació

ESTUDIS

Fitxer Inici Ús compartit Visualització

Ancora-ho a l'Accés ràpid Copia Enganxa Porta-retalls Desplaça a Suprimeix Copia a Canvia el nom Organitza Crea una carpeta Nou Propietats Obre Seleccions

« T022999 » SGPT\_SESTUDIS » ESTUDIS Cerca a ESTUDIS

Nom	Data de modificació
EST 19 304 BI Ruta Llinars V	14/10/2019 12:20
EST 19 305 SS Manteniment SIE 2020	17/03/2021 11:40
EST 19 307 BI_Ruta Mediterrània Barcelona Llinars V	14/10/2019 12:20
EST 19 309 BI_Ruta Mediterrània. Accessos Barcelona	04/10/2021 12:23
EST 19 311 BI_Pas inferior ciclistes i vianants C-53 Castellserà	07/06/2021 09:47
EST 20 314 TF Estudi de la viabilitat funcional i tècnica d'un nou abaixador a Premià de Mar	28/10/2021 09:28
EST 20 315 TF Millora de la R12 corredor Lleida - Cervera i de la RL corredor Lleida - la Pobla	03/06/2021 15:22
EST 20 316 SS Manteniment SIE 2021	05/11/2021 11:20
EST 20 317 TF Estudi Equilibri Túnel BCN	25/05/2021 15:10
EST 20 318 BI Via ciclista La Garriga - Ametlla del Vallès (tram adjacent a la C-17)	10/08/2020 12:58
EST 20 319 TR Estudi Avaluació ex-post 2018	13/10/2020 11:14
EST 20 320 BI_Via ciclista C-31 Gavà - Viladecans	25/05/2021 13:00
EST 20 321 TP_BRCCat Sabadell - Castellar del Vallès	06/08/2021 14:18
EST 20 322 BI Estudi Previ Via Verda a la C13, Tram Camarasa - Congost de Mu	05/02/2021 15:07
EST 20 323 CA Memòria valorada mirador C-233. Granadella	14/12/2020 17:29
EST 21 324 TF Estudi DTES i Renfe Millora Tunel Cat malles R1, R3 i R4	22/01/2021 13:05
EST 21 325 TF Estudi de capacitat i malles Alta Velocitat per la nova estació intermodal del Prat	22/01/2021 13:17
EST 21 326 TR_Assistència Tècnica seguiment PEMV mes pacte Maresme	28/10/2021 12:18
EST 21 327 TR_Suport PAMEC_Schoolchance	12/03/2021 09:59
EST 21 328 BI Ruta ciclista de la Vall del Sió (pendent canvi clau portada)	25/03/2021 16:09
EST 21 329 BI_Rutes EV8 i Mediterrània. Terres de l'Ebre	27/10/2021 08:41
EST 21 330 SS Manteniment SIE 2022	15/11/2021 13:44
EST 21 331 BI_Via ciclista N-150 Barberà V.-Ripollet	27/10/2021 08:47
EST 21 332 TP_PC Corredor BRCCat Girona - Salt	11/05/2021 15:12
EST 21 334 TP Estudi Previ BRCCat UAB - La Llagosta; Cerdanyola - Sabadell; Cerdanyola - Rubí	17/05/2021 12:46
EST 21 335 TF Revisió part ferroviària PTVC 2026	04/11/2021 14:16
EST 21 336 TF Estudi previ de viabilitat tècnica i funcional d'un tren tramvia al Bages	20/09/2021 13:52
EST 21 337 TF Estudi previ de viabilitat tècnica i funcional d'un tren tramvia a la Costa Brava	20/09/2021 13:53
EST 21 338 TP_PC Corredor BRCCat Blanes - Lloret	04/11/2021 14:10

57 elements State: En línia

# Teams

Name	Modified	Modified By
EP BR/Cats Vallès resta PEMV	August 5	Pares Velarde, Joan
Estudi informatiu enllaços C-32 Maresme	August 4	Gangolells Aلسeda, ...
Estudis tren-tram	August 4	Gangolells Aلسeda, ...
Fitxes elaborades per 2024 PRTR	October 22	Ribas Domingo, Sa...
PC BR/Cat Blanes - Lloret	August 5	Pares Velarde, Joan
PC BR/Cat Girona - Salt	August 5	Pares Velarde, Joan
PC BR/Cat Terrassa -Sabadell	October 5	Cañas Alonso, Enri...
PC Integració i carril bici de la N-152z entre Montcada i Reixac i Mollet del Vallès	August 19	Gonzalez Miret, Ga...
PC Via Ciclista C-14 Reus -Salou	September 21	Cañas Alonso, Enri...
PC Via Ciclista C-58 Terrassa - Viladecavalls	September 22	Cañas Alonso, Enri...
PC-ANB-21088 BRCAT y via ciclista Riera de Caldes	September 21	Janot Feliu, Jordi
PC-BNB-21030-Via ciclista N-150 Barberà - Ripollet	September 22	Velasco Torne, Nuria
PC-BNC-18128.1 Via ciclista paral·lela a les BV-5301 i C-35 Vilalba Sasserra - Sa...	October 13	Gonzalez Miret, Ga...
PC-BNL-21090 Via Verda paral·lela a la C-13, Camarasa - Congost de Mu	October 12	Gonzalez Miret, Ga...
PC-CIB-21066 - Projecte constructiu N-II Baix Maresme	August 4	Gangolells Aلسeda, ...
PC-CIB-21094 Projecte constructiu N-II Alt Maresme	October 22	Gangolells Aلسeda, ...
PC-CIB-21095 Projecte constructiu N-II Mataró	October 18	Gangolells Aلسeda, ...
PEA	Yesterday at 23:27	Gonzalez Miret, Ga...
l·listat ordres d'estudi.docx	October 13	Ribas Domingo, Sa...
Nert Generation Catalunya.pdf	November 9	Ribas Domingo, Sa...
Plantilla punts 2 i 3 OE vies ciclistes.docx	October 21	Miralles Miquel, En...

Nom	Data de modificació
EST 19 305 SS Manteniment SIE 2020	17/03/2021 11:40
EST 19 307 BI_Ruta Mediterrània Barcelona Llinars V	14/10/2019 12:20
EST 19 309 BI_Ruta Mediterrània. Accessos Barcelona	04/10/2021 12:23
EST 19 311 BI_Pas inferior ciclistes i vianants C-53 Castellerà	07/06/2021 09:47
EST 20 314 TF Estudi de la viabilitat funcional i tècnica d'un nou baixador a Premià de Mar	28/10/2021 09:28
EST 20 315 TF Millora de la R12 corredor Lleida - Cervera i de la RL corredor Lleida - la Pobla	03/06/2021 15:22
EST 20 316 SS Manteniment SIE 2021	05/11/2021 11:20
EST 20 317 TF Estudi Equilibri Túnel BCN	25/05/2021 15:10
EST 20 318 BI Via ciclista La Garriga - Ametlla del Vallès (tram adjacent a la C-17)	10/08/2020 12:58
EST 20 319 TR Estudi Avaluació ex-post 2018	13/10/2020 11:14
EST 20 320 BI_Via ciclista C-31 Gavà - Viladecans	25/05/2021 13:00
EST 20 321 TP_BRCat Sabadell - Castellar del Vallès	06/08/2021 14:18
EST 20 322 BI Estudi Previ Via Verda a la C13, Tram Camarasa - Congost de Mu	05/02/2021 15:07
EST 20 323 CA Memòria valorada mirador C-233. Granadella	14/12/2020 17:29
EST 21 324 TF Estudi DTEs i Renfe Millora Tunel Cat malles R1, R3 i R4	22/01/2021 13:05
EST 21 325 TF Estudi de capacitat i malles Alta Velocitat per la nova estació intermodal del Prat	22/01/2021 13:17
EST 21 326 TR_Assistència Tècnica seguiment PEMV mes pacte Maresme	28/10/2021 12:18
EST 21 327 TR_Suport PAMEC_Schoolchance	12/03/2021 09:59
EST 21 328 BI Ruta ciclista de la Vall del Sió (pendent canvi clau portada)	25/03/2021 16:09
EST 21 329 BI_Rutes EV8 i Mediterrània. Terres de l'Ebre	27/10/2021 08:41
EST 21 330 SS Manteniment SIE 2022	15/11/2021 13:44
EST 21 331 BI_Via ciclista N-150 Barberà V.-Ripollet	27/10/2021 08:47
EST 21 332 TP_PC Corredor BRCat Girona - Salt	11/05/2021 15:12
EST 21 334 TP Estudi Previ BRCAT UAB - La Llagosta; Cerdanyola - Sabadell; Cerdanyola - Rubí	17/05/2021 12:46
EST 21 335 TF Revisió part ferroviària PTVC 2026	04/11/2021 14:16
EST 21 336 TF Estudi previ de viabilitat tècnica i funcional d'un tren tramvia al Bages	20/09/2021 13:52
EST 21 337 TF Estudi previ de viabilitat tècnica i funcional d'un tren tramvia a la Costa Brava	20/09/2021 13:53
EST 21 338 TP_PC Corredor BRCat Blanes - Lloret	04/11/2021 14:10

# Planner

**01, 02 de febrer**  
+ Afegir una tasca

**02, Proposta exterior**  
+ Afegir una tasca

**03, 04, 05 de febrer**  
+ Afegir una tasca

**04, 05 de febrer**  
+ Afegir una tasca

**05, 06 de febrer**  
+ Afegir una tasca

**06, 07 de febrer**  
+ Afegir una tasca

**07, 08 de febrer**  
+ Afegir una tasca

**08, 09 de febrer**  
+ Afegir una tasca

**09, 10 de febrer**  
+ Afegir una tasca

**10, 11 de febrer**  
+ Afegir una tasca

**11, 12 de febrer**  
+ Afegir una tasca

Tasks completed: 4

# Business Intelligence - ATMs

Girona  
 Lleida  
 Tarragona

ATM  
 TP

Títol:

Ferroviari  
 Interurbà  
 Urbà

Dissabte  
 Festiu  
 Laborable

Període seleccionat:

Validacions 2020 respecte 2019

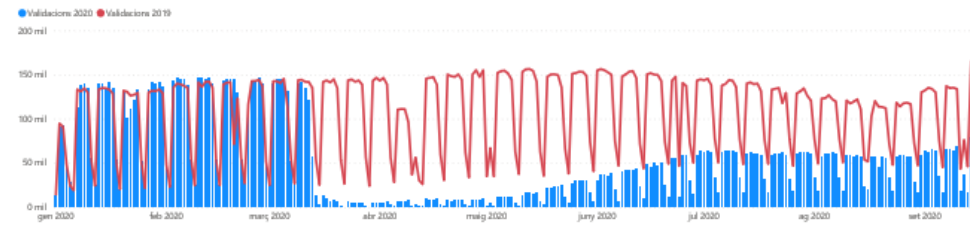

% Variació validacions 2020 respecte 2019

Validacions Acumulades

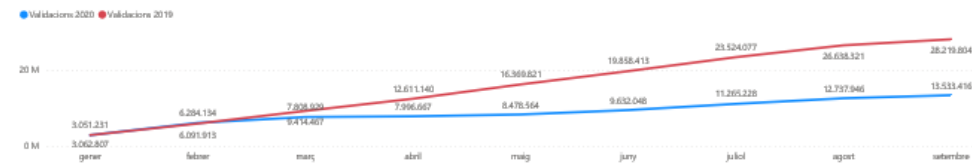

Evolució de les Validacions

Mitjana validacions diàries 2019  
108.957

Mitjana validacions diàries 2020  
52.253

% Variació 2020 respecte 2019  
- 52,04%

Distribució horària percentual de les validacions

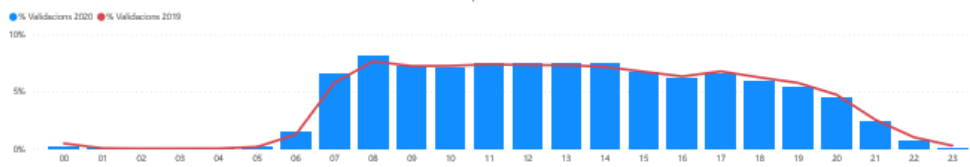

# Business Intelligence – Evolució trànsit

## INFORME DEL TRÀNSIT ALS ACCESSOS DE BARCELONA

Elaborat amb dades dels aforaments del Servei Català de Trànsit

Generalitat de Catalunya  
Departament de Territori i Sostenibilitat  
Direcció General d'Infraestructures  
de Mobilitat

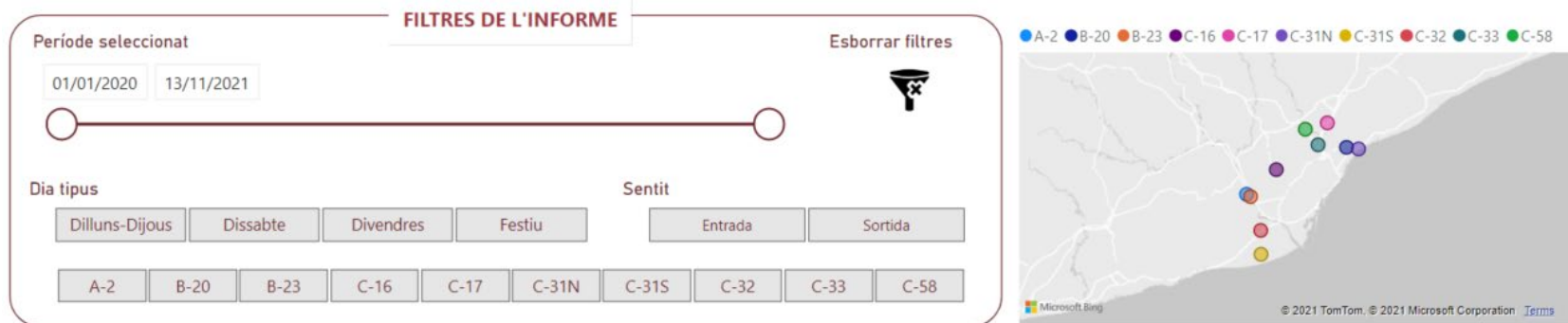

### Intensitat diària als accessos de Barcelona

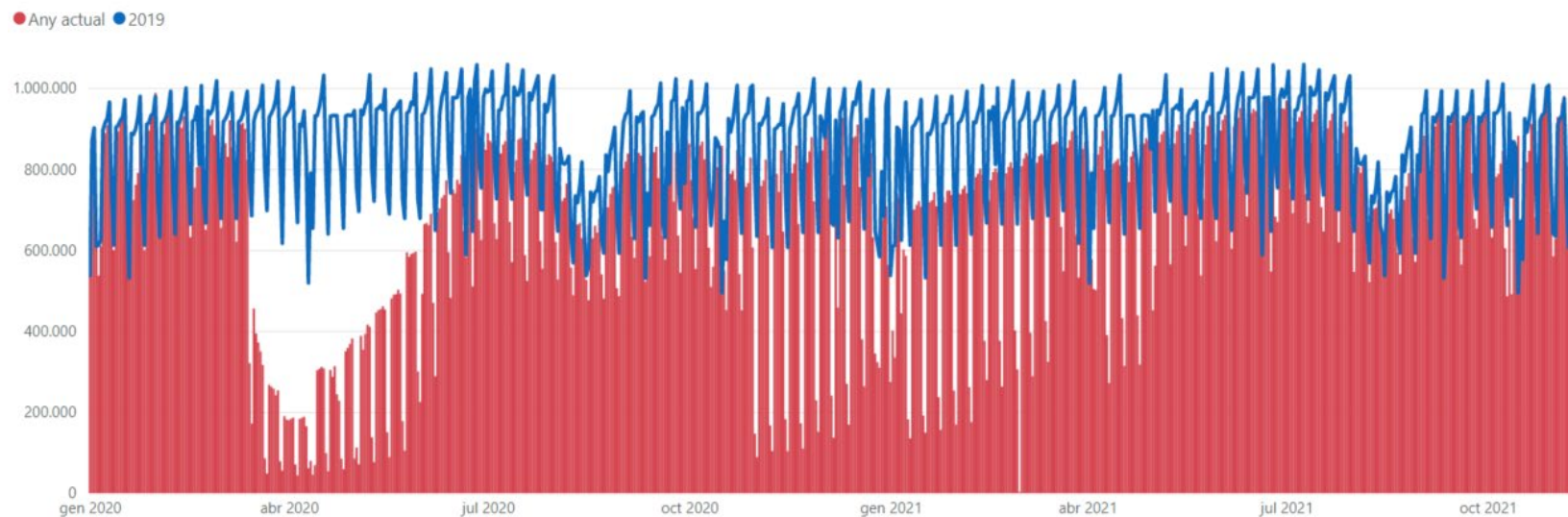

# Business Intelligence - Aforaments

### Filtres d'estació

Carretera:    
 Codi de l'estació:    
 Sentit:

Organisme:    
 Tipus d'estació:    
 Àmbit:

### Filtres de temps

Any:    
 Mes:    
 Dia tipus:   
 1. Feiner   
 2. Dissabte   
 3. Diumenge

Període de temps:

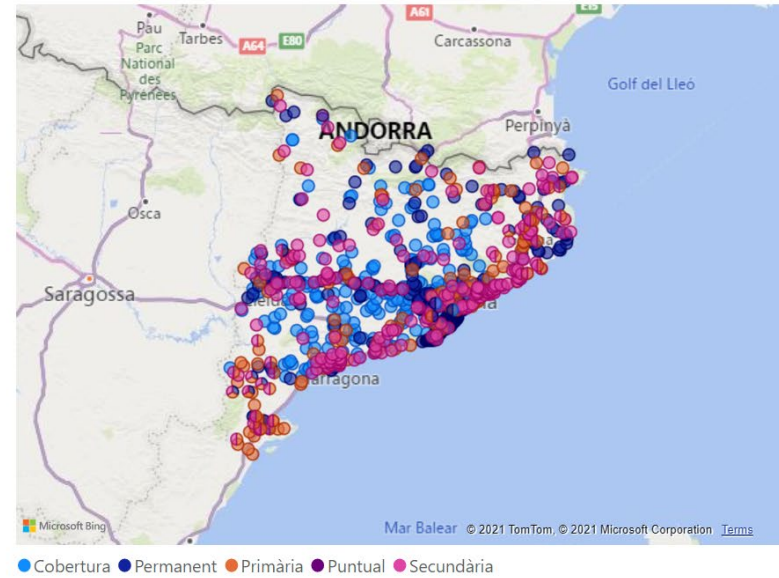

## Intensitat horària mitjana

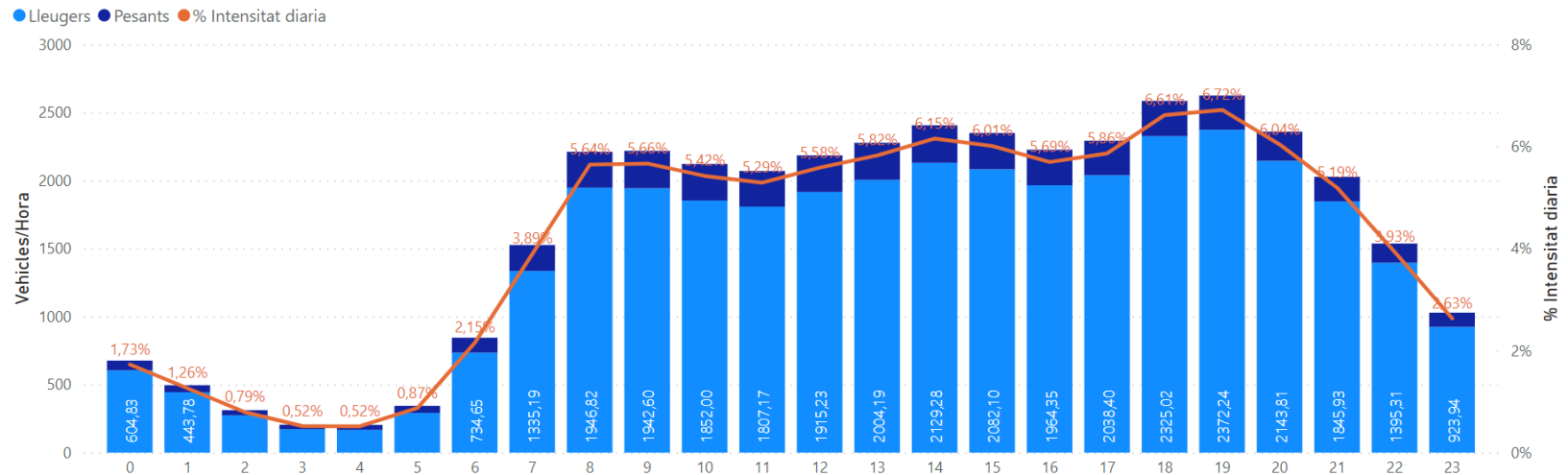

# Business Intelligence – Bus-VAO C-31

## INFORME SEGUIMENT CARRIL BUS-VAO C-31N

Elaborat amb dades dels aforaments del Servei Català de Trànsit

Generalitat de Catalunya  
Departament de Territori i Sostenibilitat  
Direcció General d'Infraestructures de Mobilitat

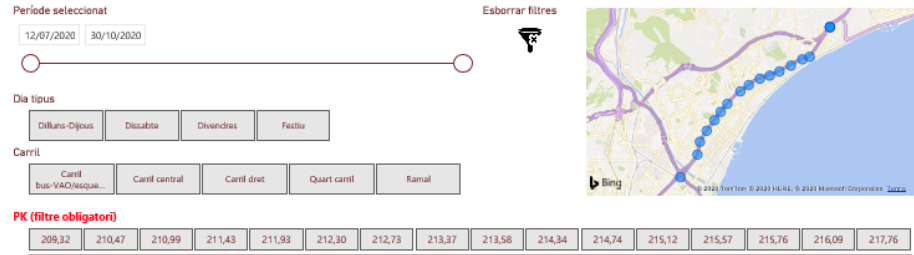

Intensitat diària C-31N sentit entrada a Barcelona

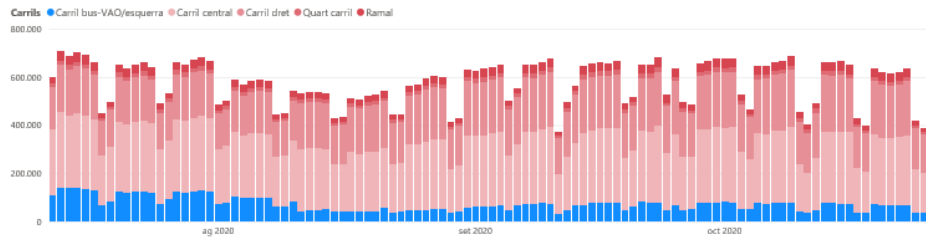

Intensitat horària mitjana

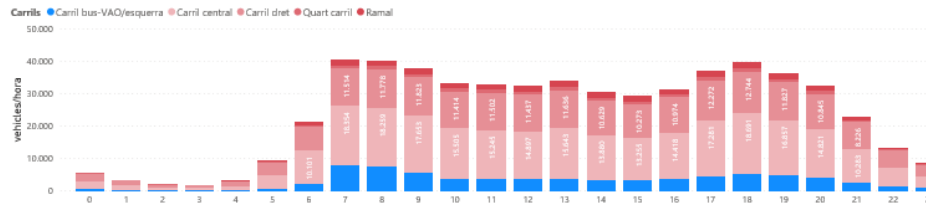

Intensitat per carrils

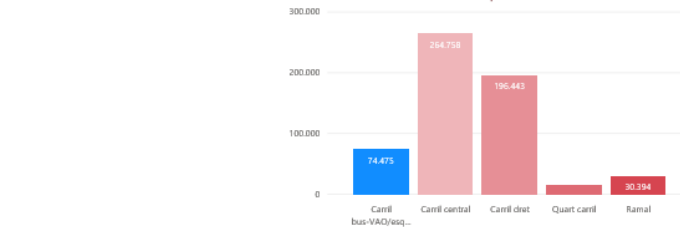

Hora

# Business Intelligence – EMEF i EMO

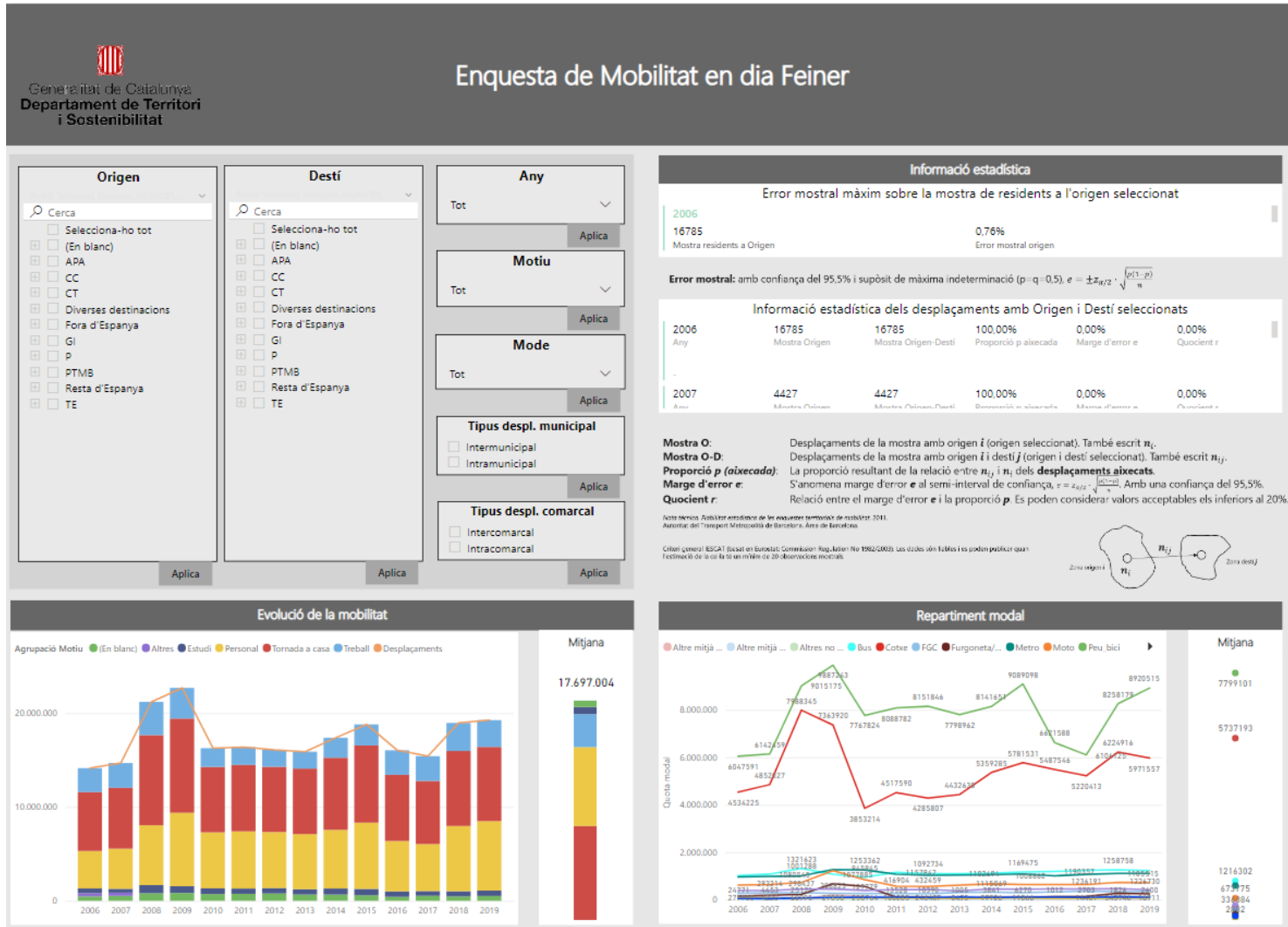

# Business Intelligence – Demanda Rodalies (en elaboració)

## Demanda Rodalies Barcelona

Aforaments Renfe 2018

Línia i destinació

- R1
- R2N
- R2S
- R2T
- R3
- R4
- R7
- R8

Interval horari

Material mòbil

Composició 1 2

suben i bajan per Estación

suben bajan

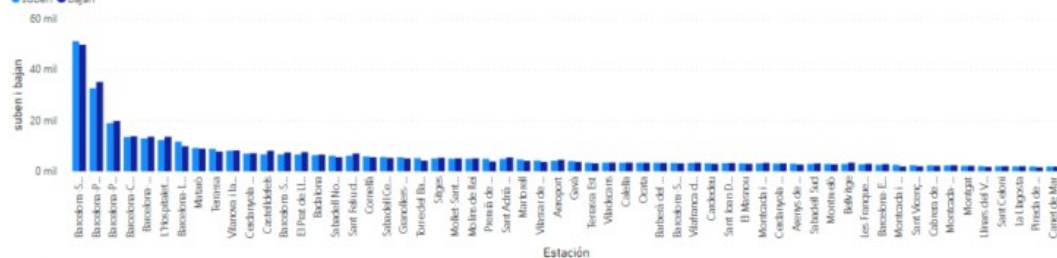

CONT per Estación

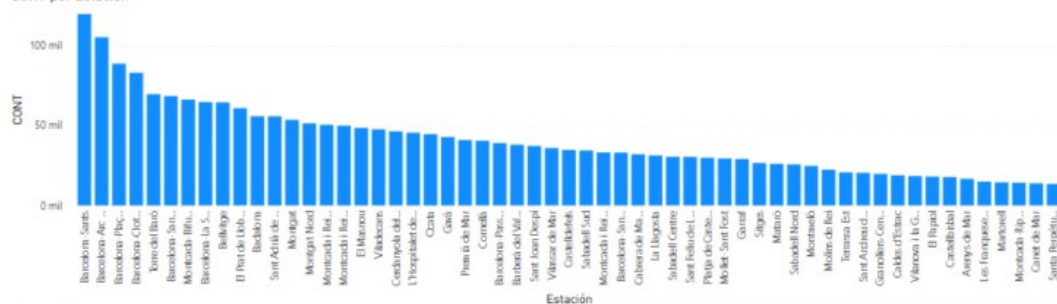

Mitjana de oc\_sent per new\_lin

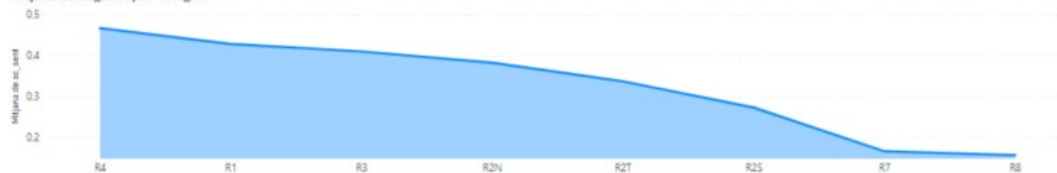

# BIM

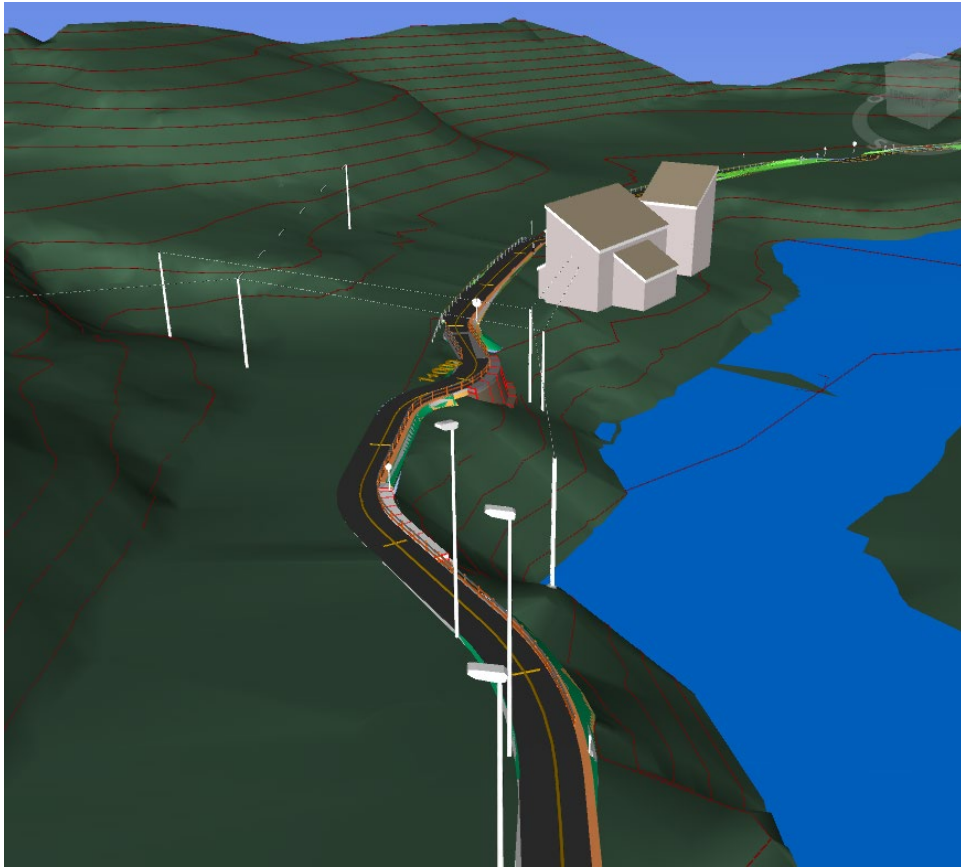

### Dades globals

118  
 Accions BIM

153  
 Models BIM

Tipus model	Nombre models
Construcció (CT)	58
No informat (NI)	27
Obrs executada (OE)	45
Projecte construïda (PC)	23

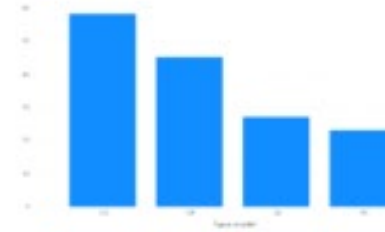

### Projectes adjudicats anualment en BIM

Nombre de projectes

Total import (PEU) - 10k

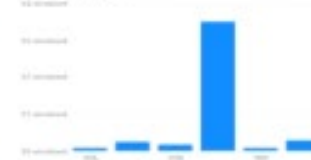

### Obrs adjudicades anualment en BIM

Nombre d'obres

Total import (PEU) - 10k

### Obrs executades anualment en BIM

Nombre d'obres

Import total (PEU) - 10k

### Nombre d'actuacions finalitzades per infraestructura

Nombre d'actuacions

- Infraestructura
- Altres
- Infraestructura (no classificada per tipus)
- Infraestructura (no classificada per tipus)
- Infraestructura (no classificada per tipus)
- Infraestructura
- Infraestructura

# Modelització

---

# SAIT 2.0

---

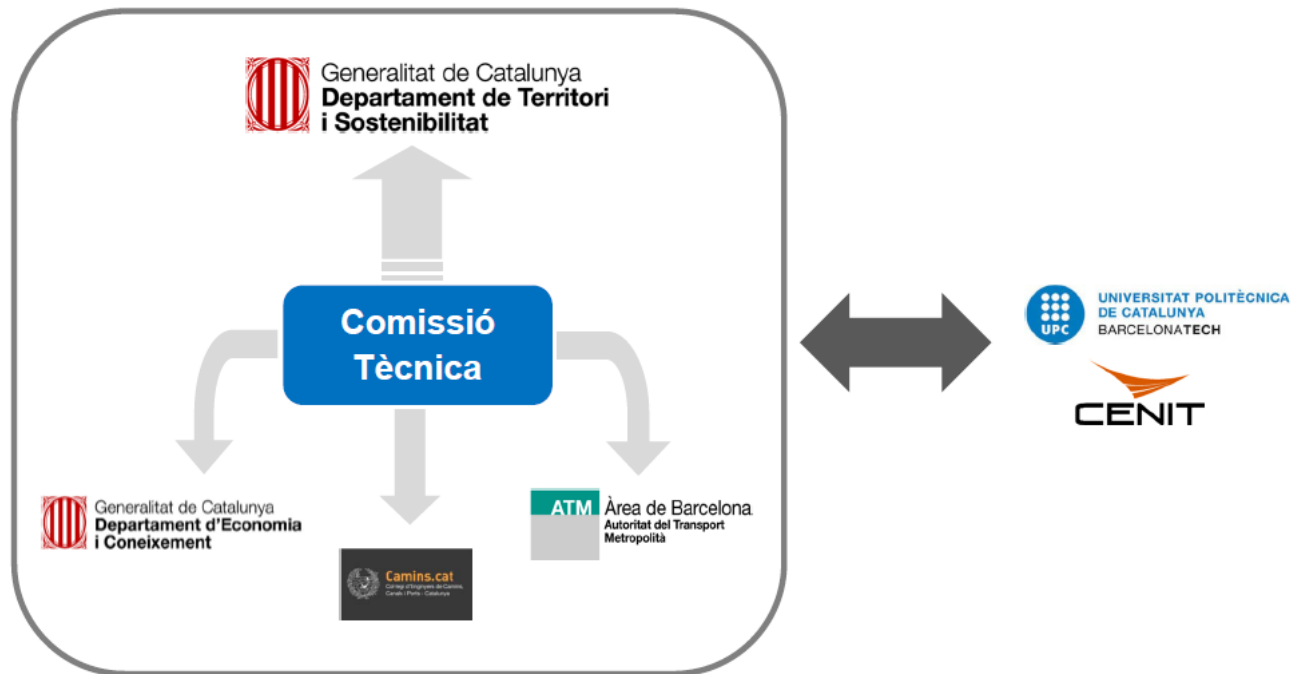

# SAIT 2.0

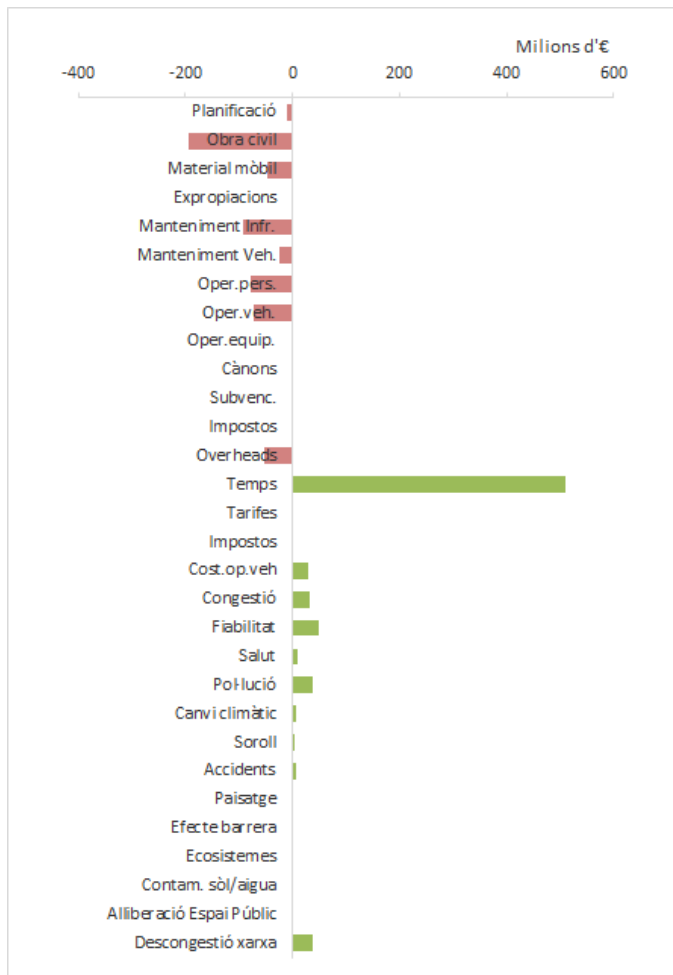

Representació dels beneficis i costos anuals des de l'any 0:

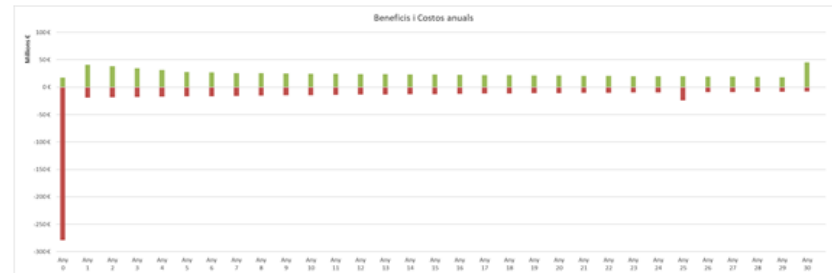

Representació dels beneficis i costos anuals des de l'any 1:

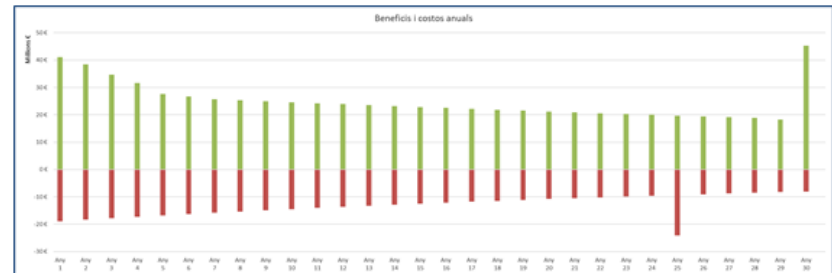

Representació dels beneficis i costos acumulats:

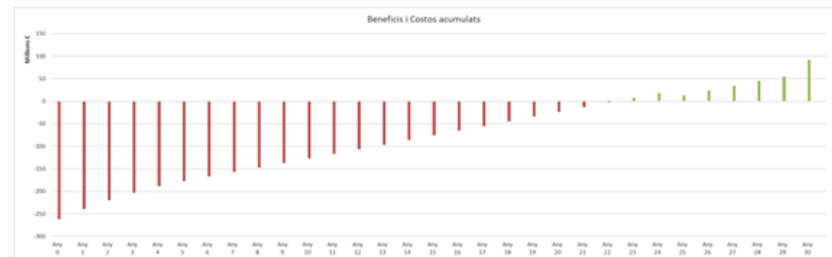

# Avaluació ex-post

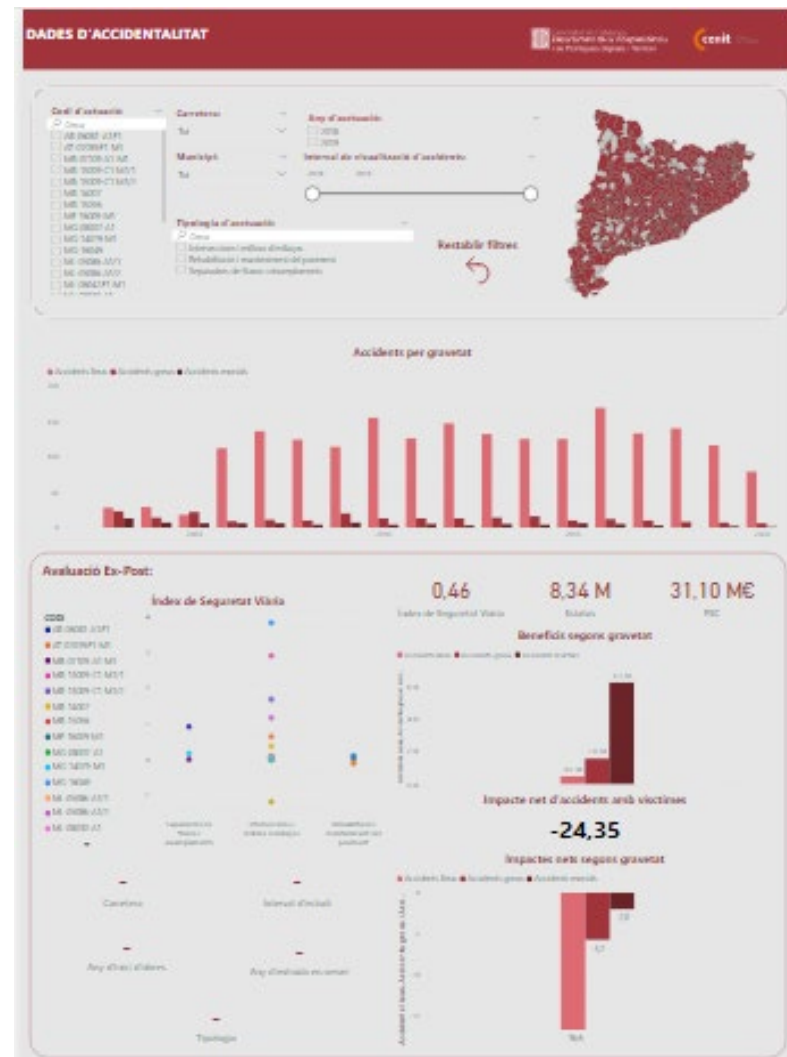
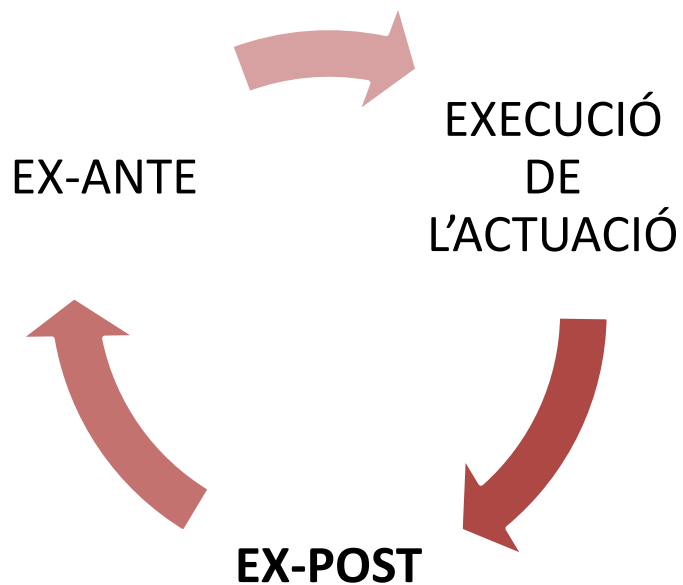

## Carreteres 2-1

---

## Carreteras 2-1

---

## Carreteres 2-1

---

