

# Subdirecció General d'Acció Territorial

Servei Planejament Territorial i Paisatge

Jornades RDI

**Utilització d'eines SIG per analitzar dades georeferenciades**

---

26 novembre 2020

SAUT



# 8 ÀMBITS FUNCIONALS TERRITORIALS

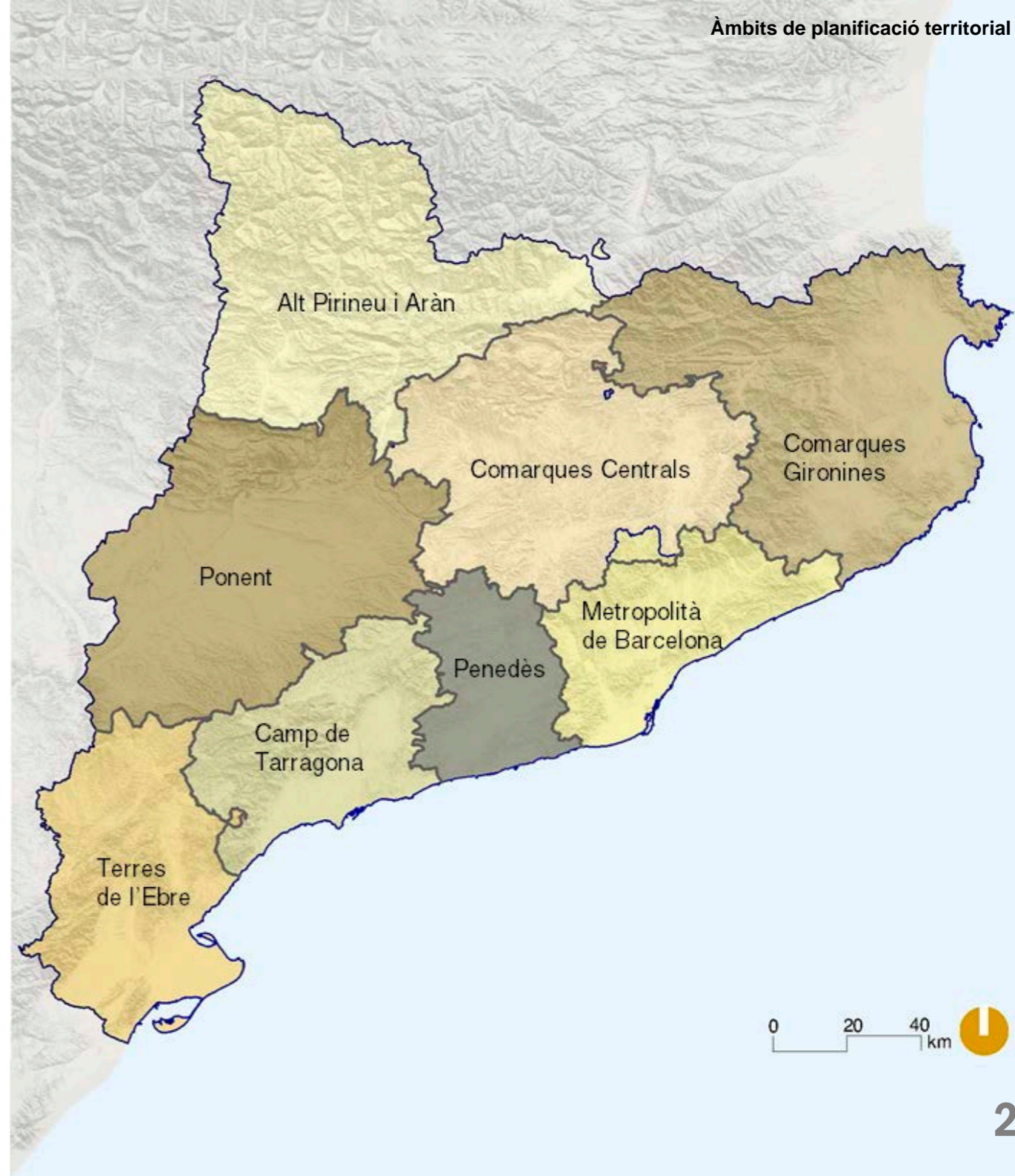
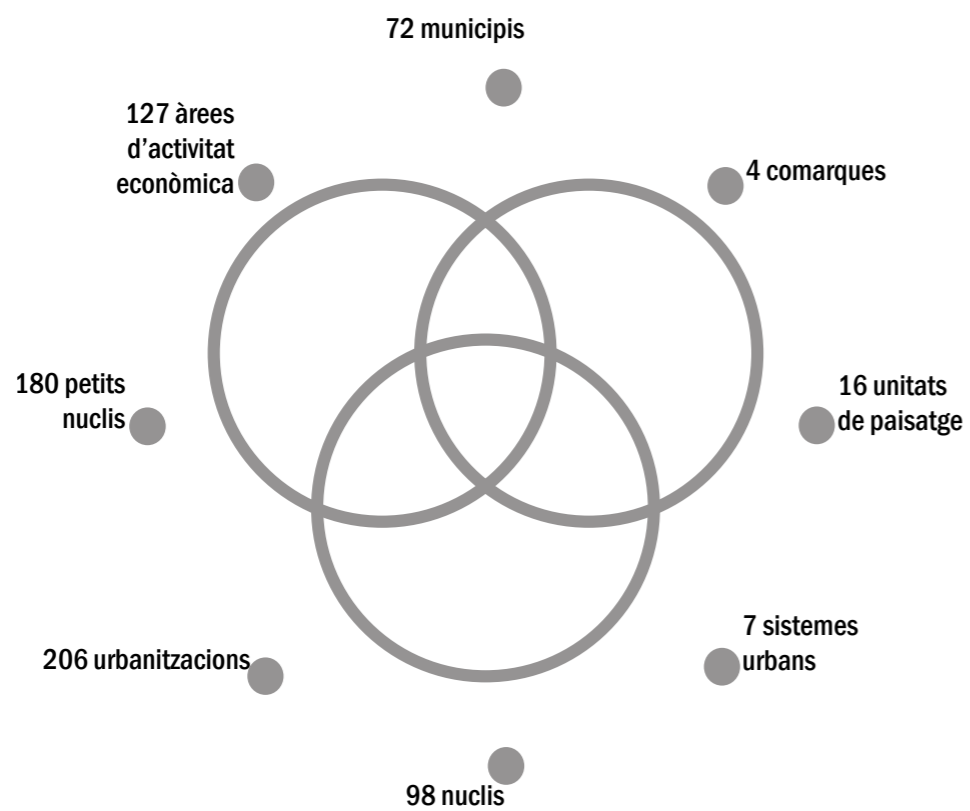



## Valor del sòl agrícola

---

# INDICADORS AGROLÒGICS, AMBIENTALS I SOCIOECONÒMICS

| Indicadors Simples                   | % Pes       | % Indicadors Compostos                   | % Indicadors de Grup       |
|--------------------------------------|-------------|--|----------------------------|
| Aptitud agrològica                   | 75%         | <b>Potencial productiu</b><br>75%        | <b>Vertebradors</b><br>65% |
| Rendiment agrícola                   | 25%         |  |                            |
| Connectivitat ecològica              | 33%         | <b>Indicadors ambientals</b><br>25%      |                            |
| Grau de biodiversitat                | 33%         |  |                            |
| Interès de conservació dels hàbitats | 33%         |  |                            |
| Planejament territorial              | 0%          | <b>Valor afegit territorial</b><br>15%   | <b>Valor afegit</b><br>35% |
| Tipologia d'espais protegits         | 25%         |  |                            |
| Valors del paisatge agrari           | 75%         |  |                            |
| Dotació de regadiu                   | 20%         | <b>Valor afegit socioeconòmic</b><br>60% |                            |
| Producció de qualitat                | 20%         |  |                            |
| Mà d'obra agrària                    | 20%         |  |                            |
| Model productiu                      | 20%         |  |                            |
| Grau diversificació econòmica        | 20%         |  |                            |
| Continuïtat agrària                  | 50%         | <b>Dinàmica agrària</b><br>25%           |                            |
| Cessament d'explotacions             | 50%         |  |                            |
| Abandonament                         | 20%         |  |                            |
| <b>TOTAL PESOS</b>                   | <b>100%</b> | <b>100%</b>                              | <b>100%</b>                |

VALOR GLOBAL DELS ESPAIS AGRÍCOLES DEL Penedès

# CARTOGRAFIES DELS INDICADORS

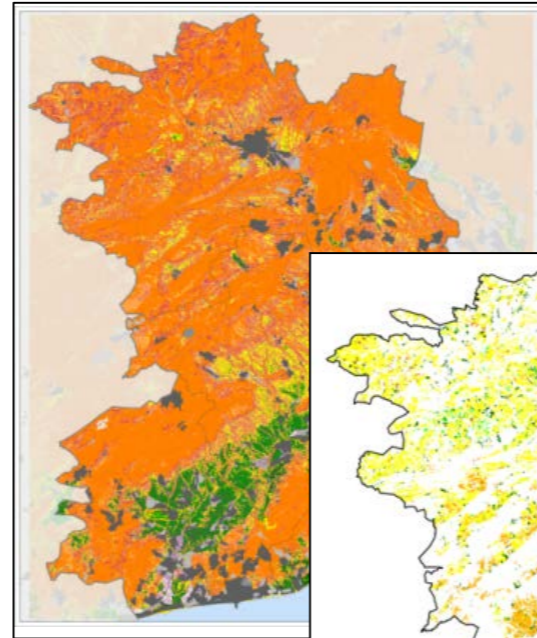

APTITUD AGROLÒGICA

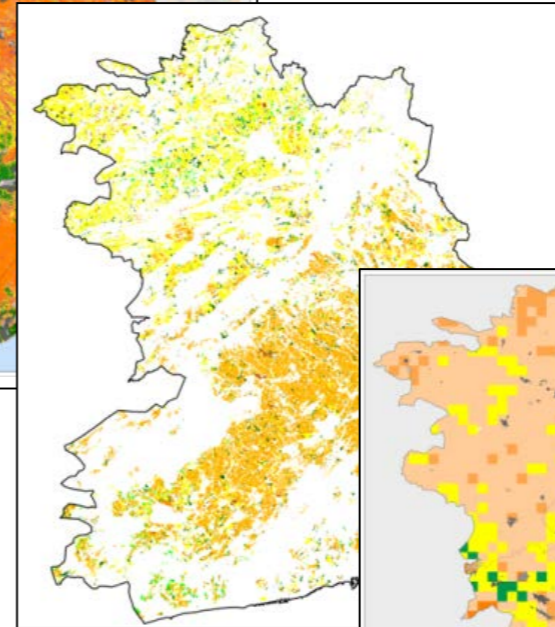

RENDIMENT

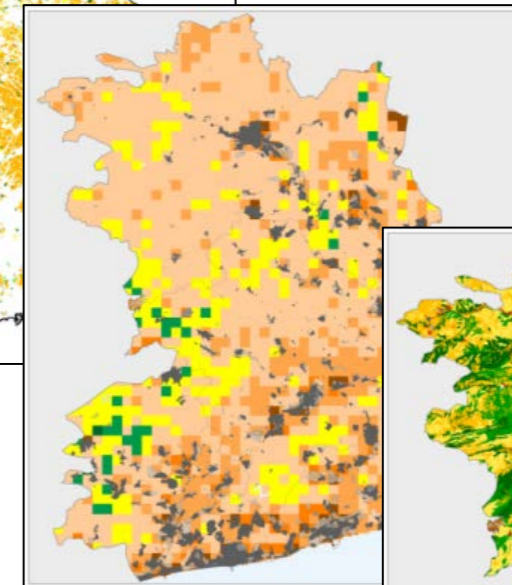

BIODIVERSITAT

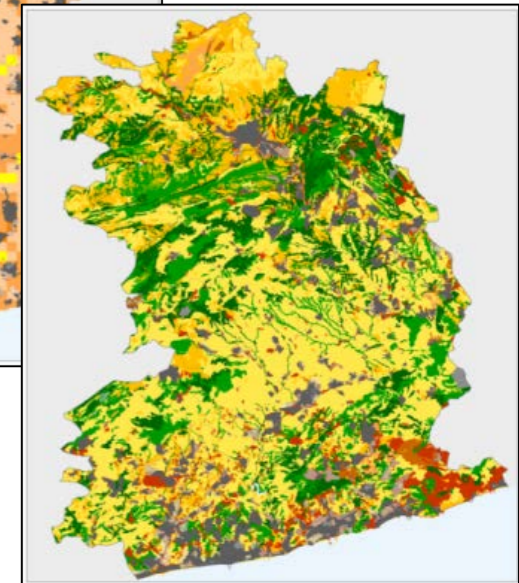

CONSERVACIÓ HÀBITATS

# GENERALITZACIÓ DE RESULTATS A L'ESCALA DEL PLA

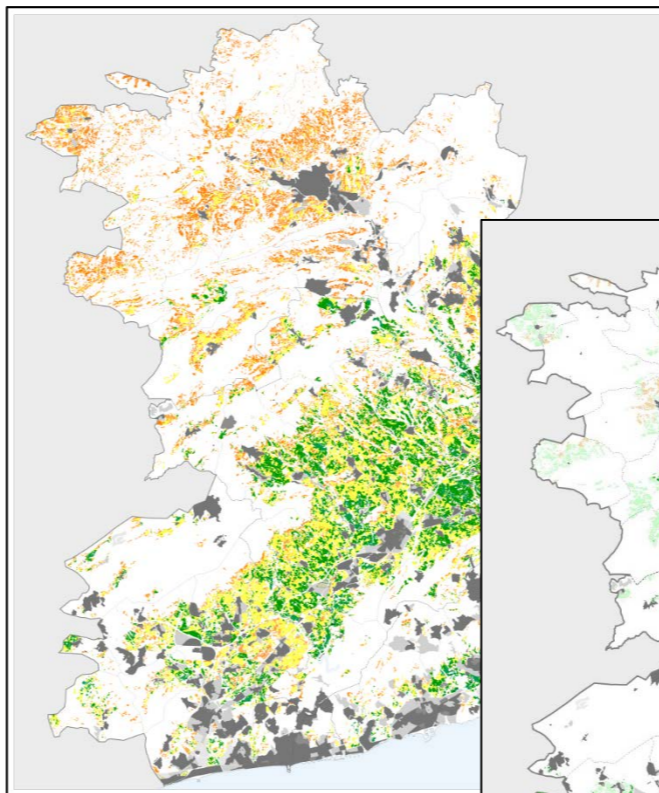

CAPA RASTER RESULTANT

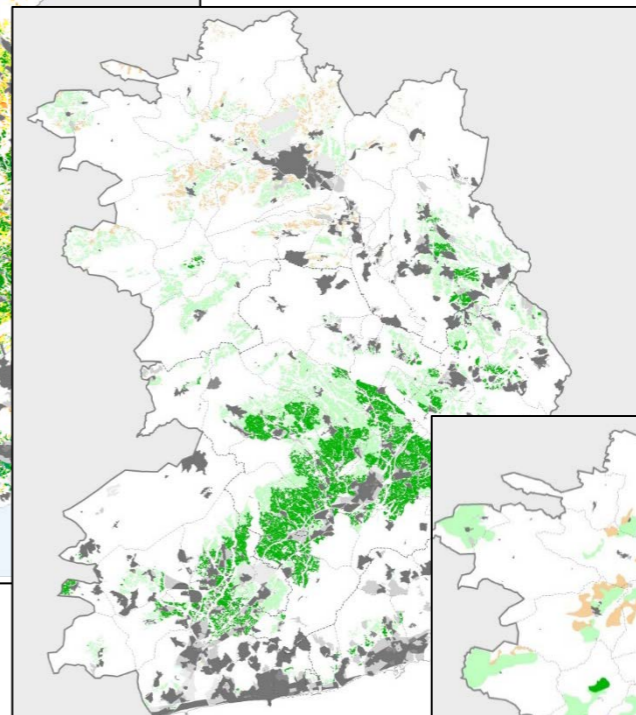

GENERALITZACIÓ QUADRÍCULA 1.000 M

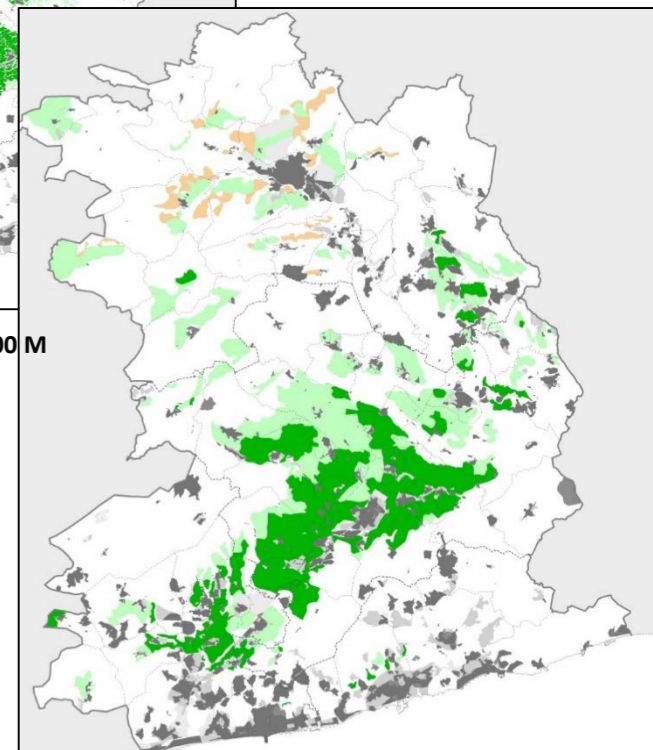

CARTOGRAFIA DE SÍNTESI

# SÒL DE VALOR AGRÍCOLA

Sòl agrícola segons l'estudi

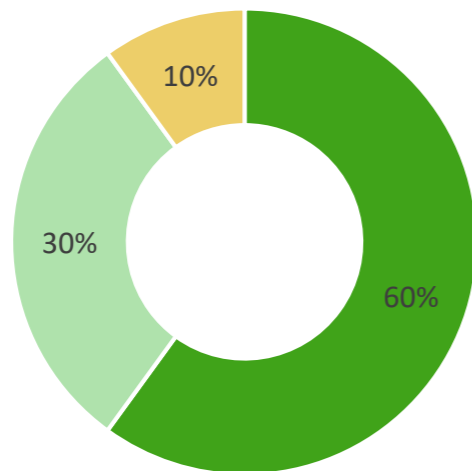

- Alt valor agrícola
- Agrícola valor mitja
- Mosaic

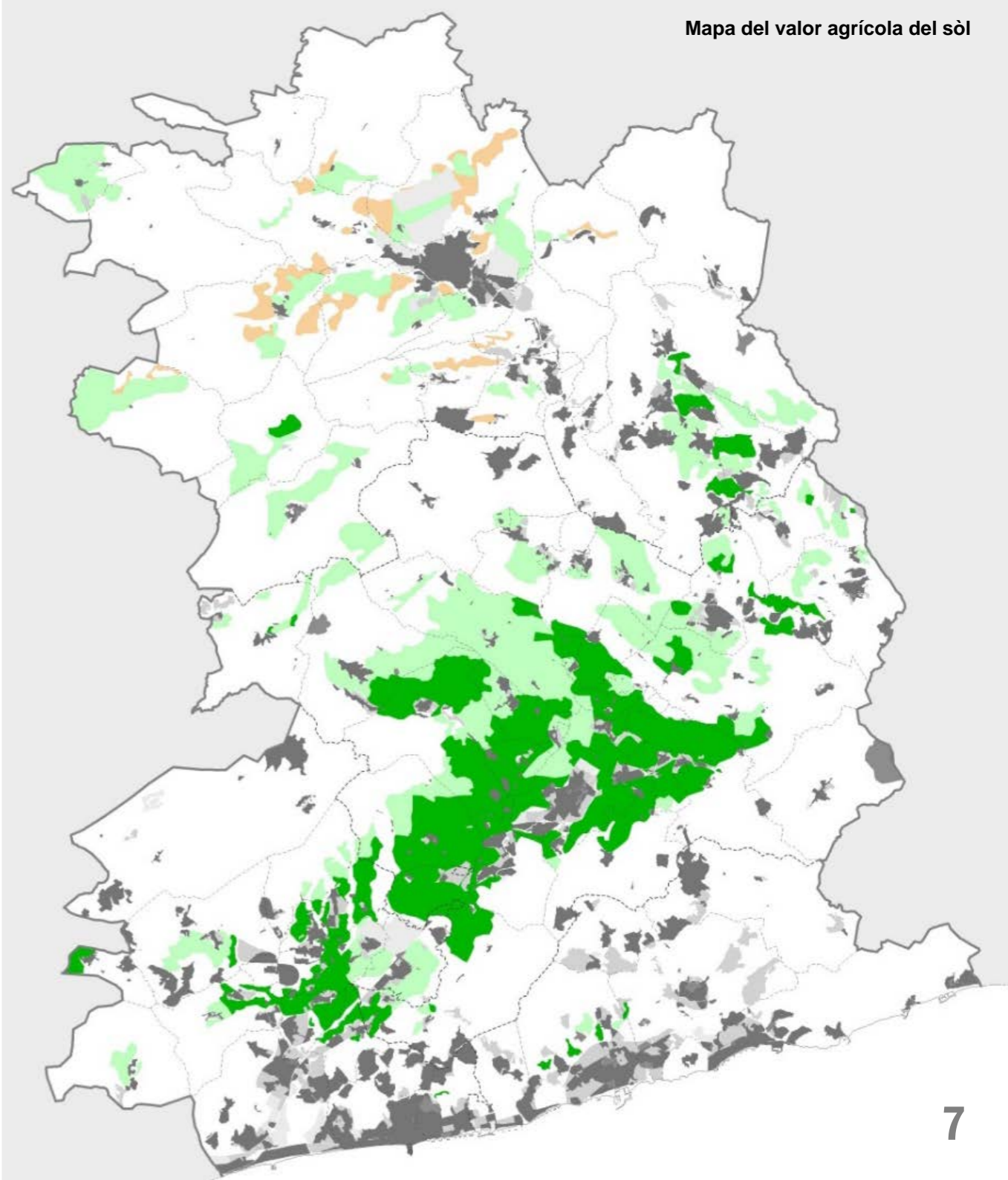



**Caracterització  
relacional aplicada a  
l'anàlisi del territori**

---





# MESURES DE CENTRALITAT PROXIMITAT D'UN ELEMENT A TOTS ELS ALTRES “CLOSENESS CENTRALITY”

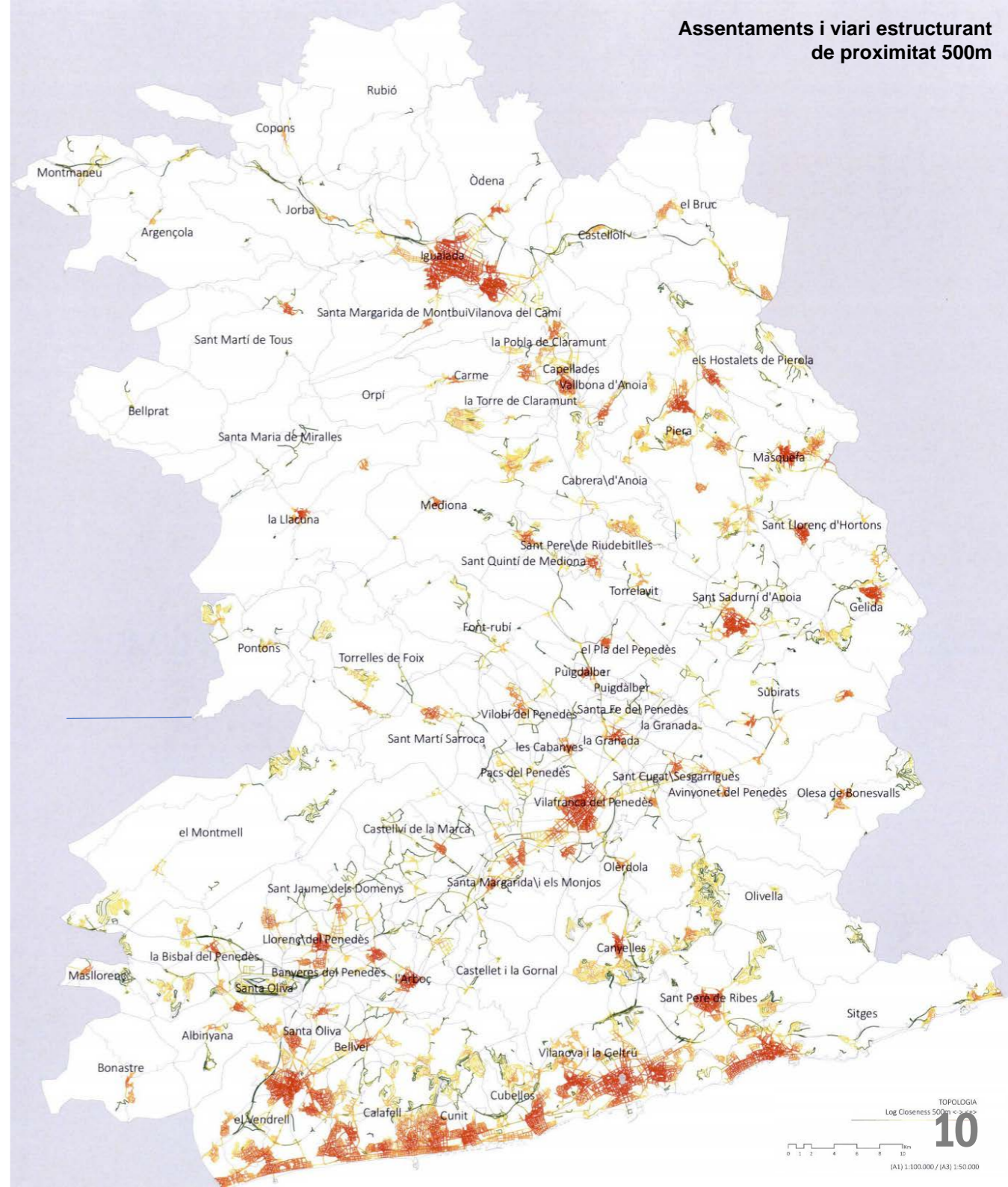



# MESURES DE CENTRALITAT LLOC DE PAS ENTRE ELS ELEMENTS DE LA XARXA *"BETWEENNESS CENTRALITY"*

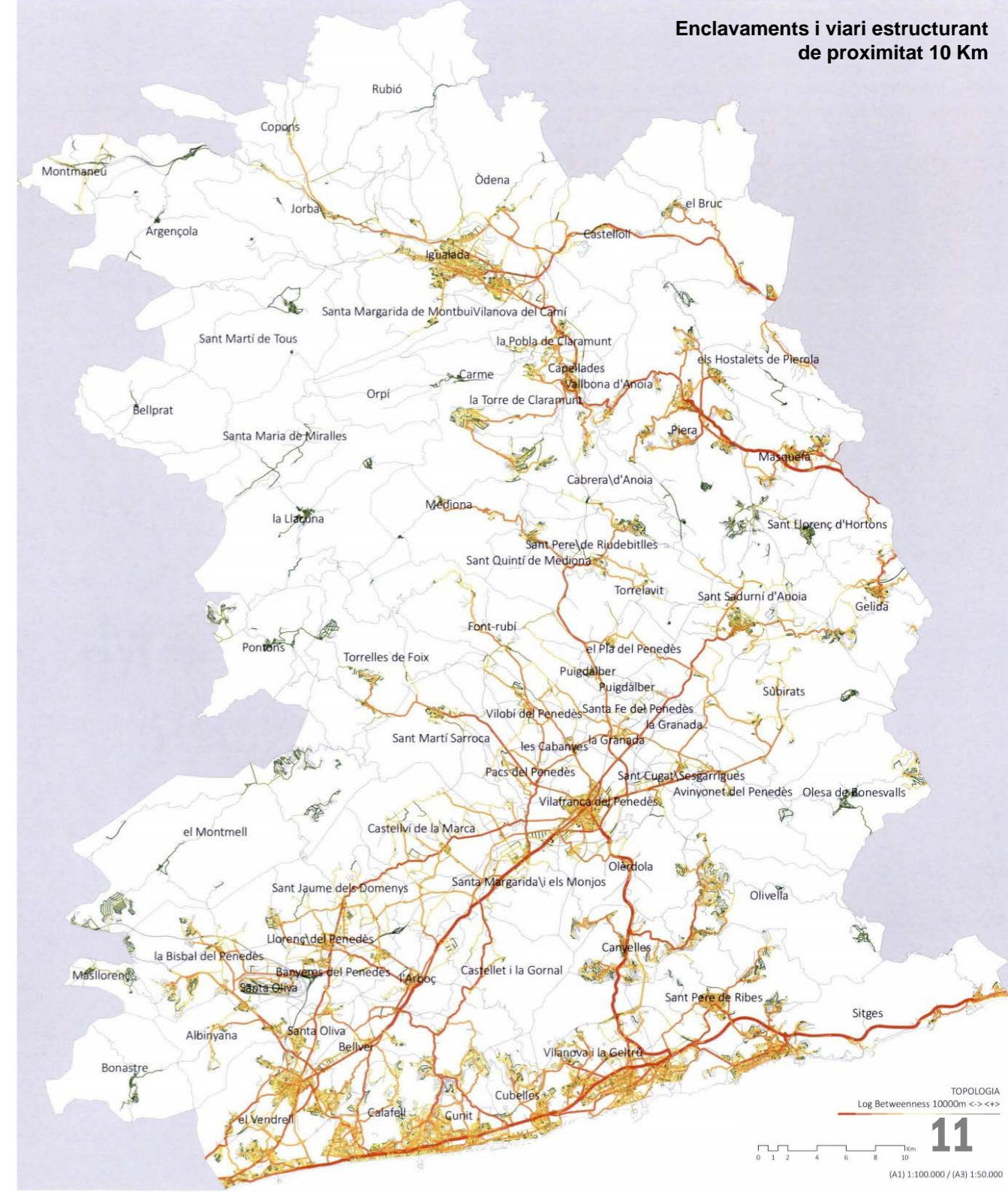

# MORFOLOGIES URBANES

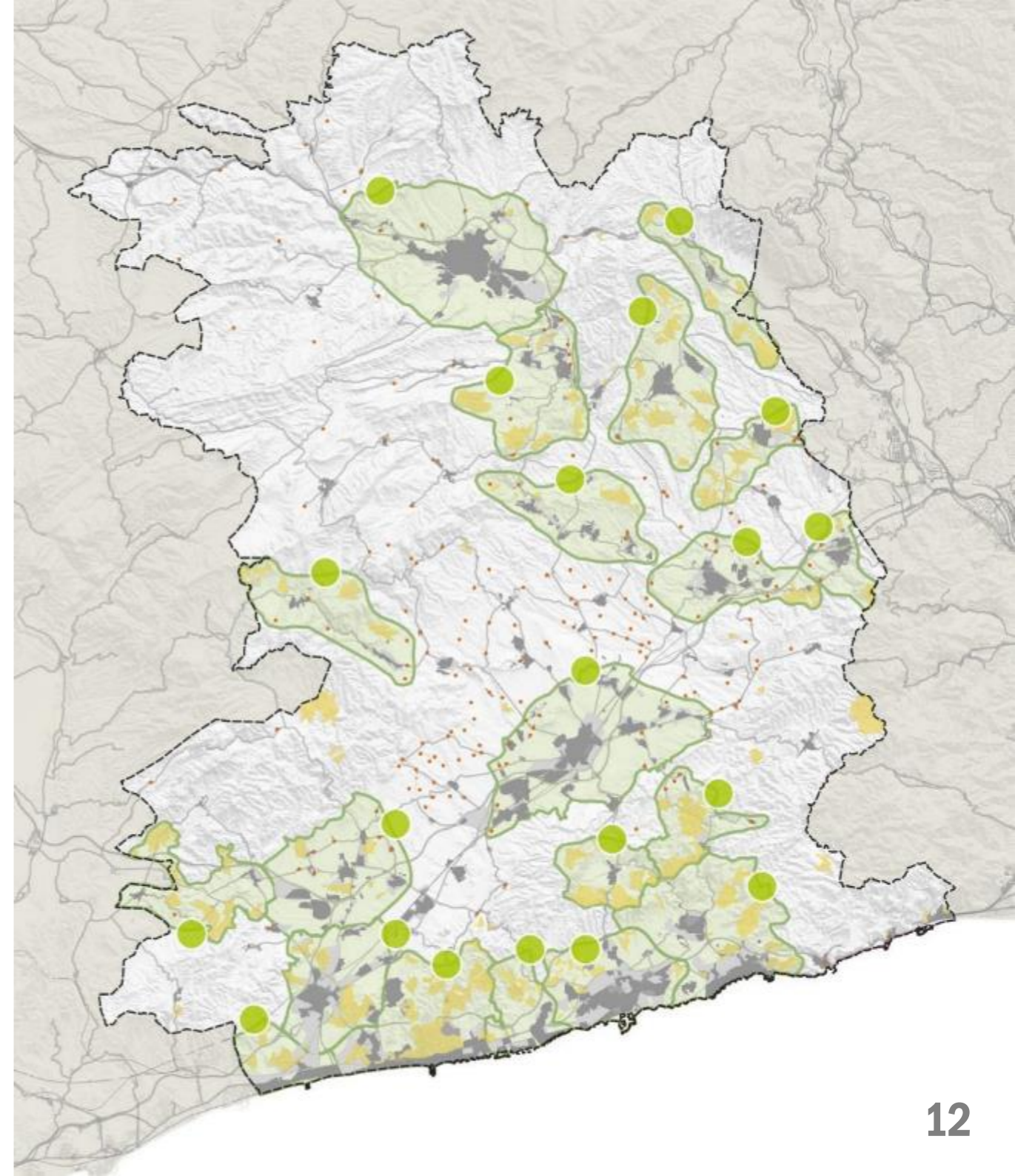
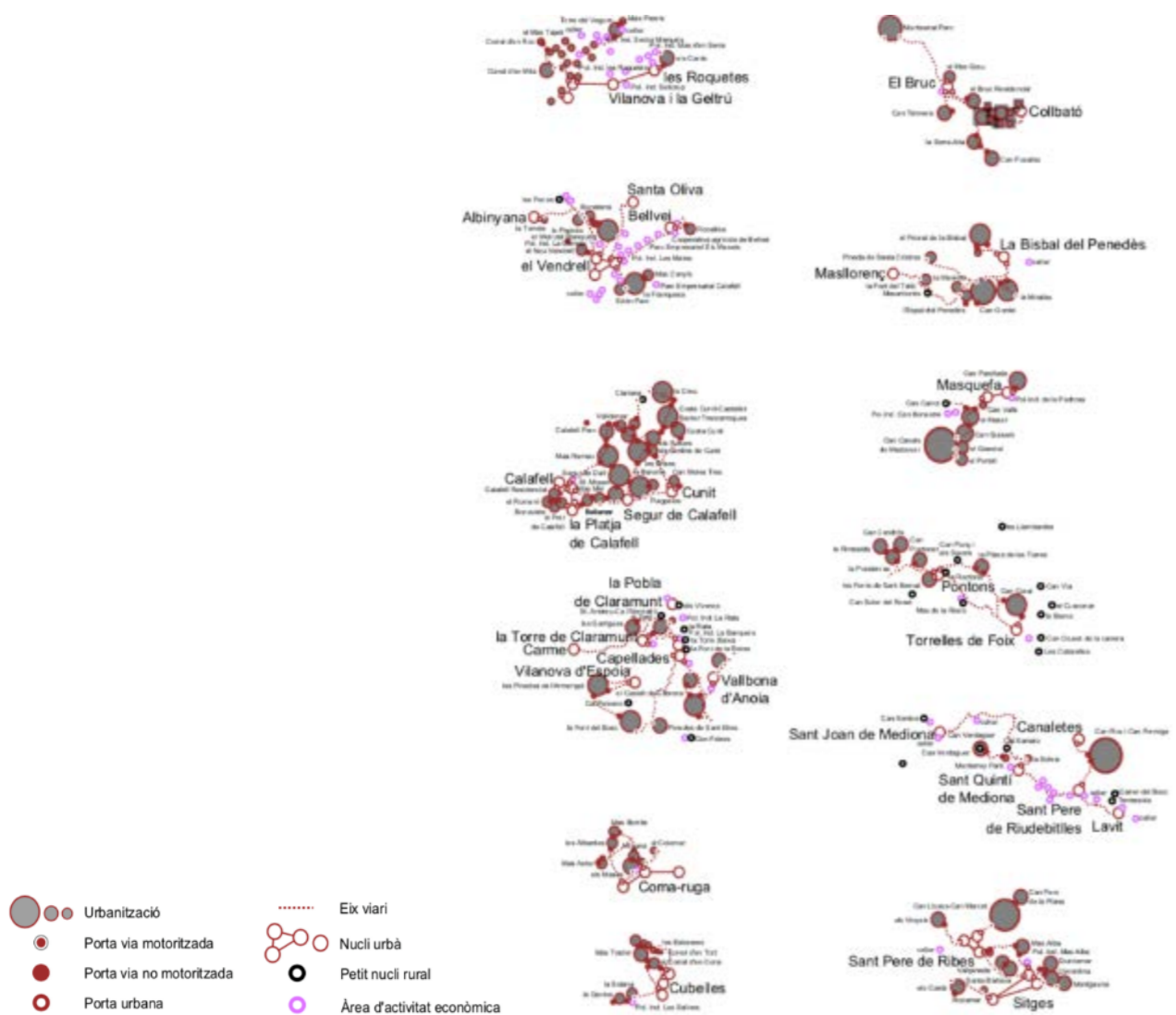



**Anàlisi de centralitats  
en funció dels  
equipaments  
territorials**

---

# EQUIPAMENTS TERRITORIALS ÍNDEX DE DAVIES

més varietat de serveis,  
equipaments i capacitat  
d'atracció

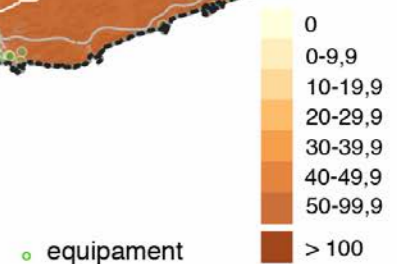
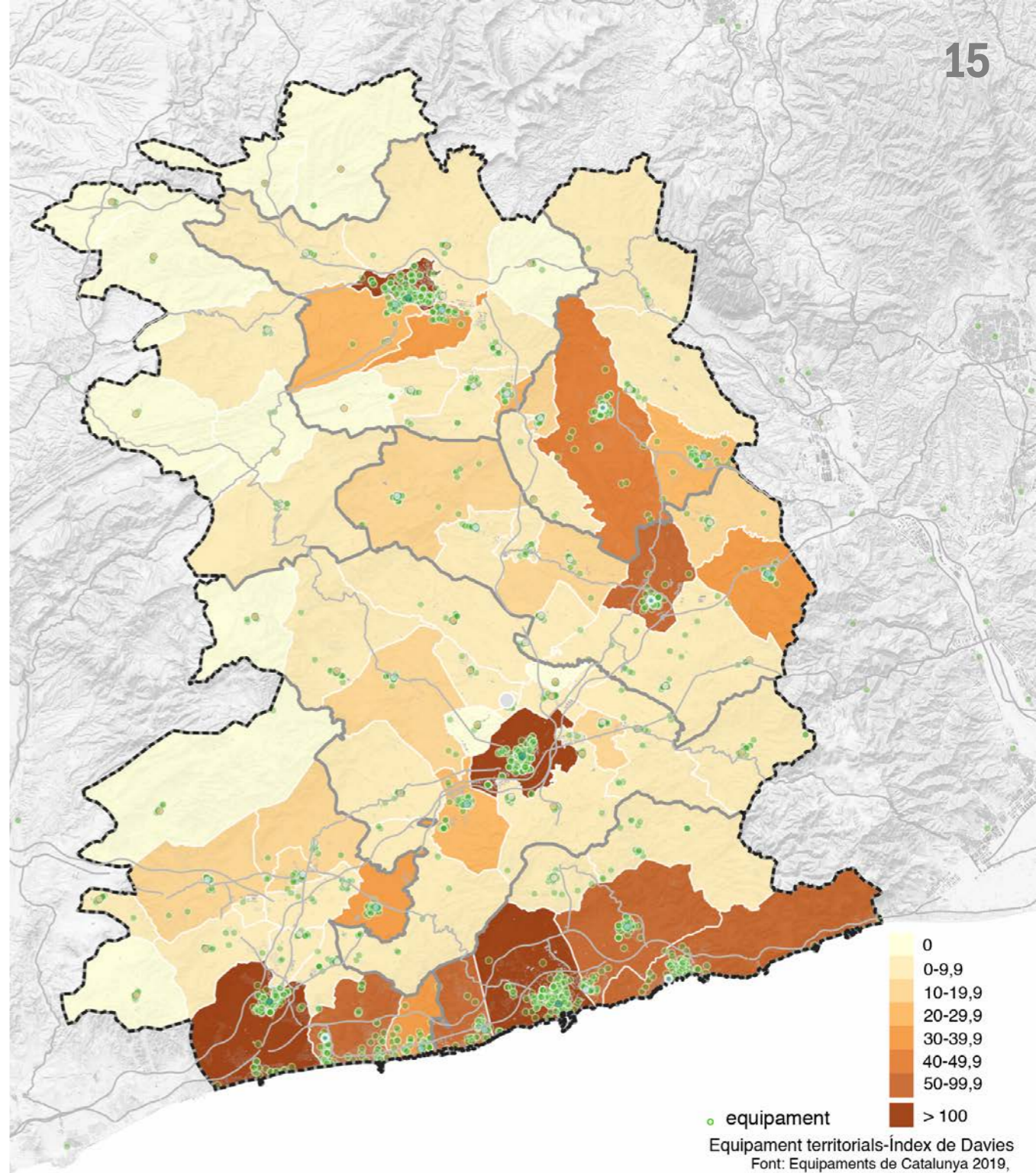
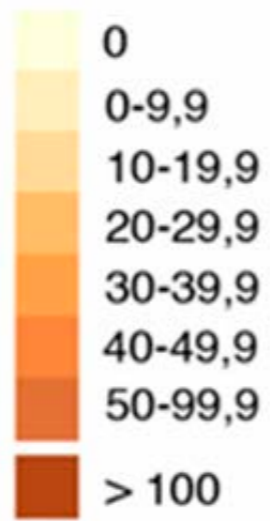

Equipament territorial-Índex de Davies

Font: Equipaments de Catalunya 2019,

Departament de la Vicepresidència i d'Economia i Hisenda

# ESTRUCTURA NODAL DEL SISTEMA D'ASSENTAMENTS

Caracterització de l'estructura nodal del sistema d'assentaments

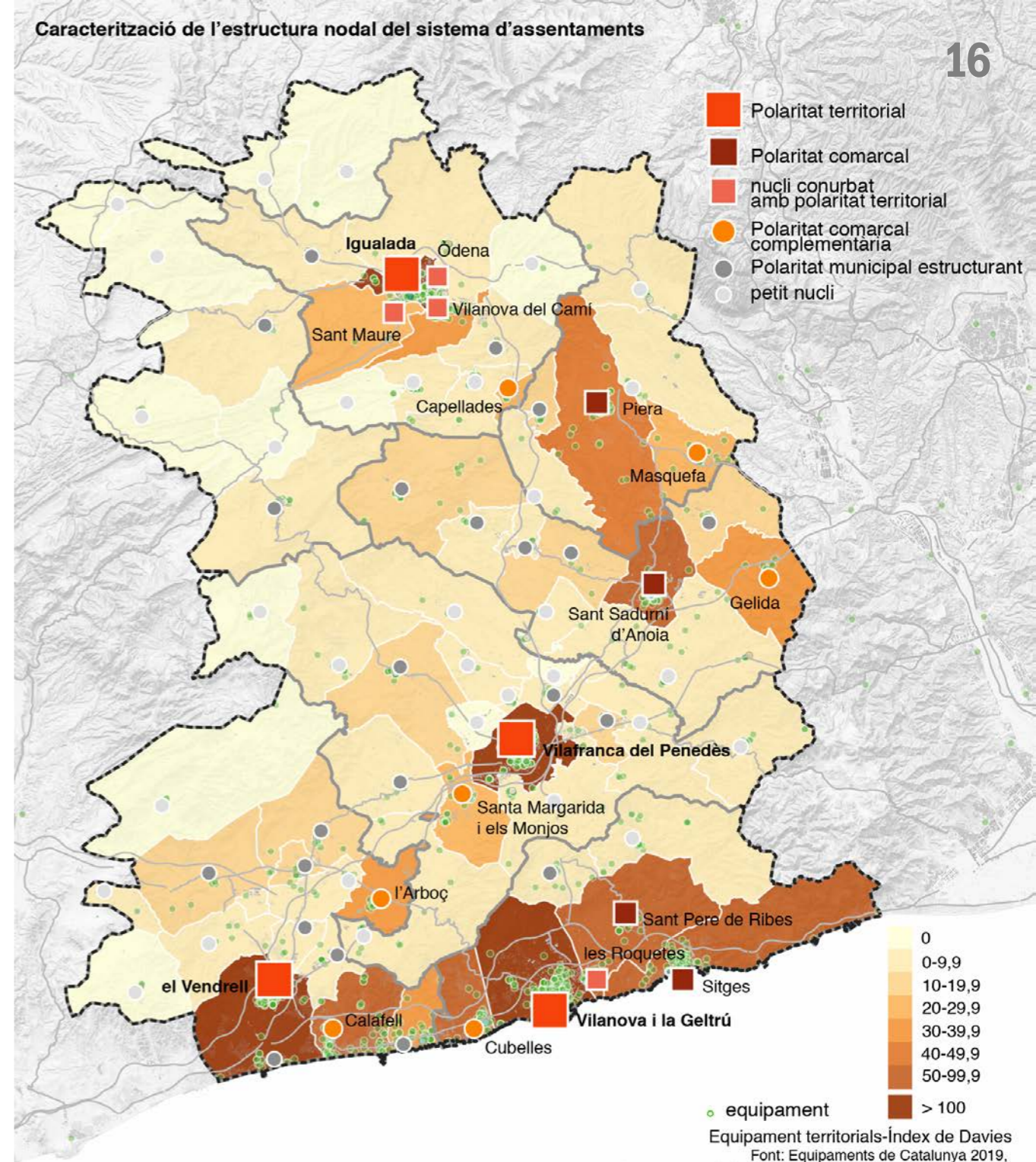

Equipaments territorials-Índex de Davies  
 Font: Equipaments de Catalunya 2019,  
 Departament de la Vicepresidència i d'Economia i Hisenda



# SISTEMES URBANS

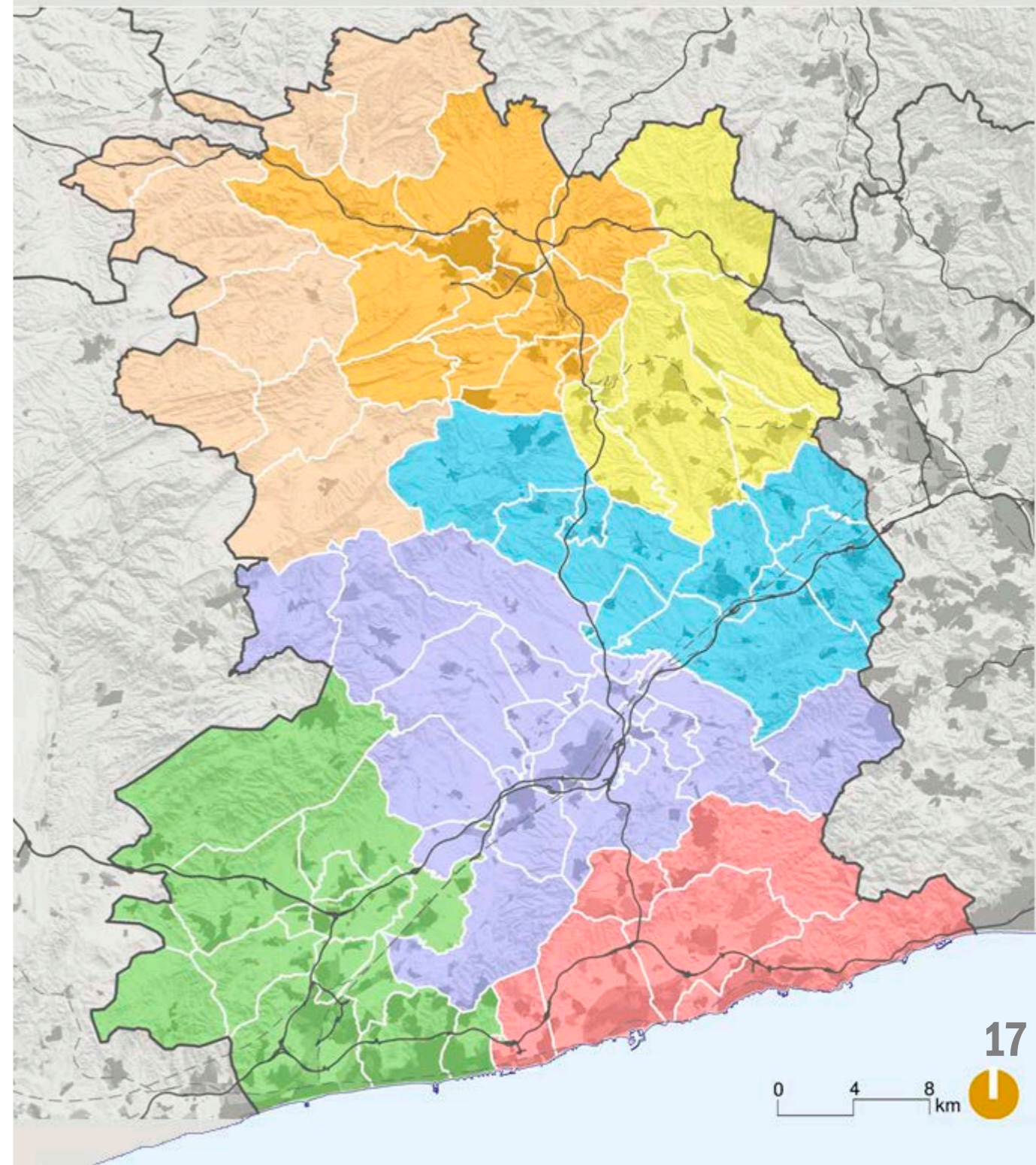
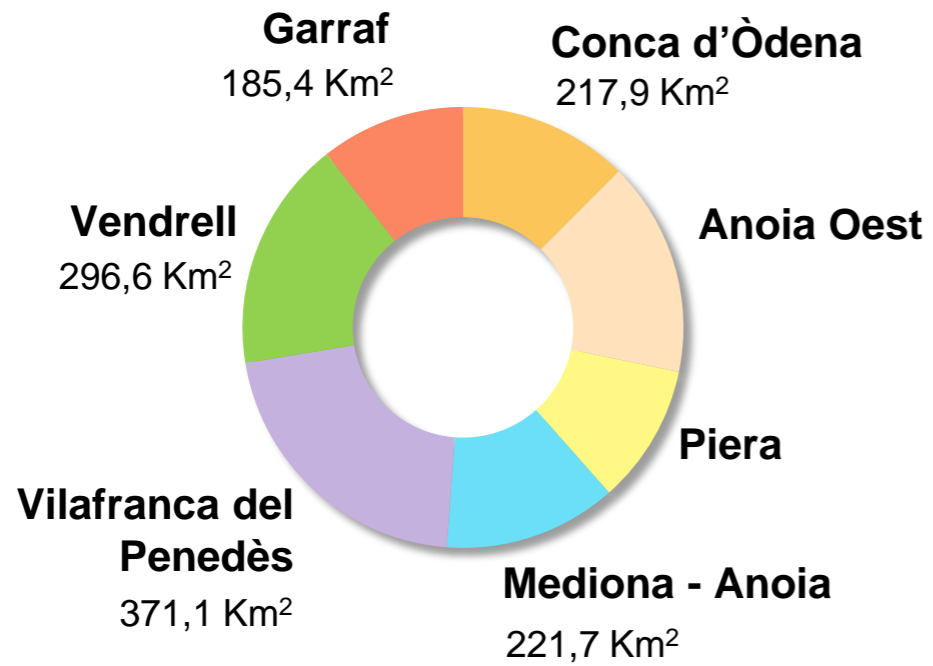

# Subdirecció General d'Acció Territorial

Servei d'Actuacions Estratègiques

Jornades RDI

**Processos de participació ciutadana dels plans**

---

26 novembre 2020

SAUT





## OBJECTIUS dels PROCESSOS DE PARTICIPACIÓ CIUTADANA dels PLANS URBANÍSTICS



Visibilitzar les polítiques del Departament



Facilitar la divulgació i comprensió dels continguts de les propostes



Incorporar diferents perspectives i detectar necessitats > enriquir les decisions



Empoderar a la ciutadania en vers els projectes > Contribuir a generar un major consens >  
> construir conjuntament



Generar legitimitat quant a les actuacions proposades des d'una visió global compartida

## Àmbits estratègics d'activitat econòmica

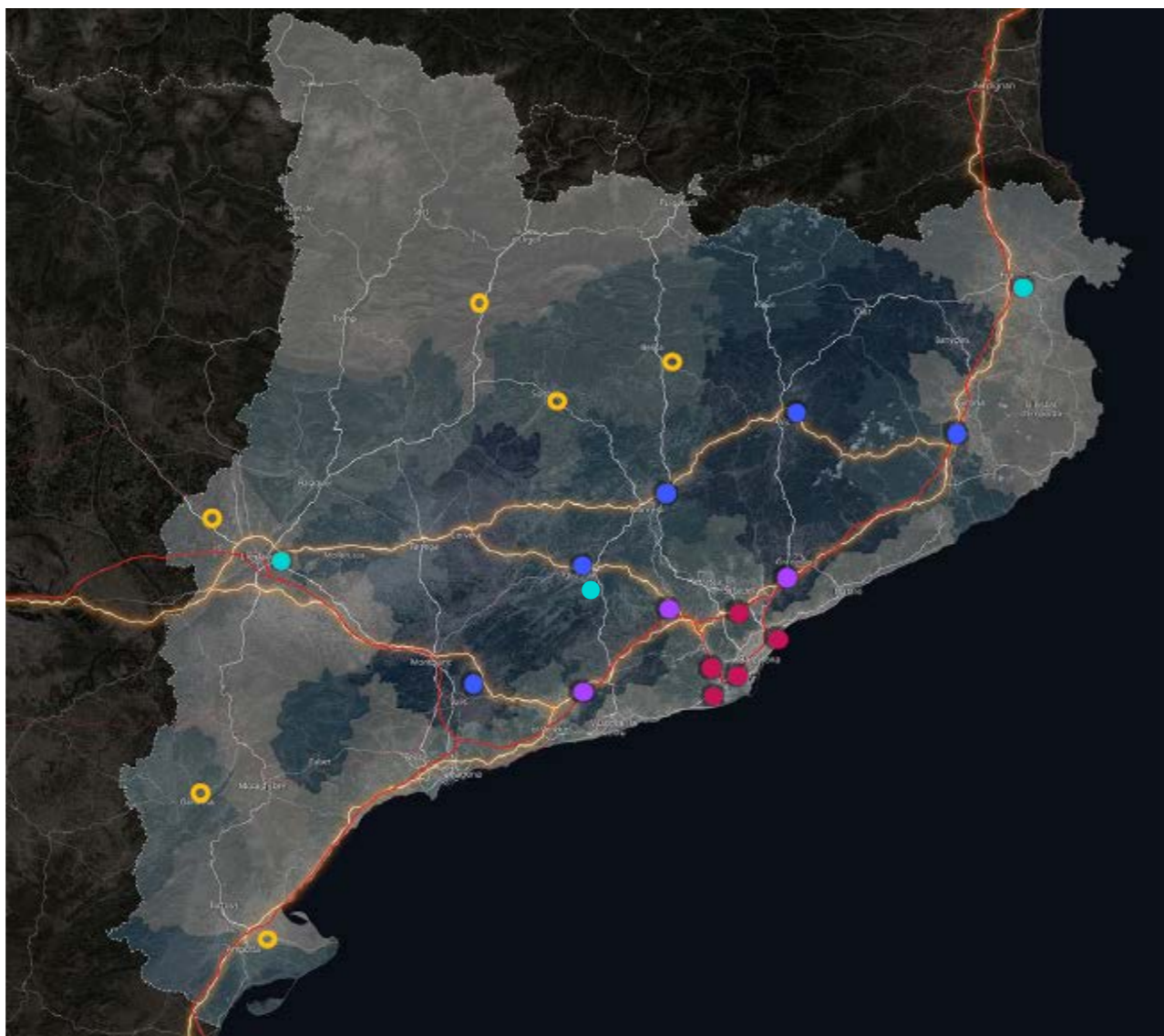

- Àrea metropolitana
- Regió metropolitana
- Territorial 100
- Territorial 150
- Actuacions de reequilibri territorial

## Tramitació bàsica

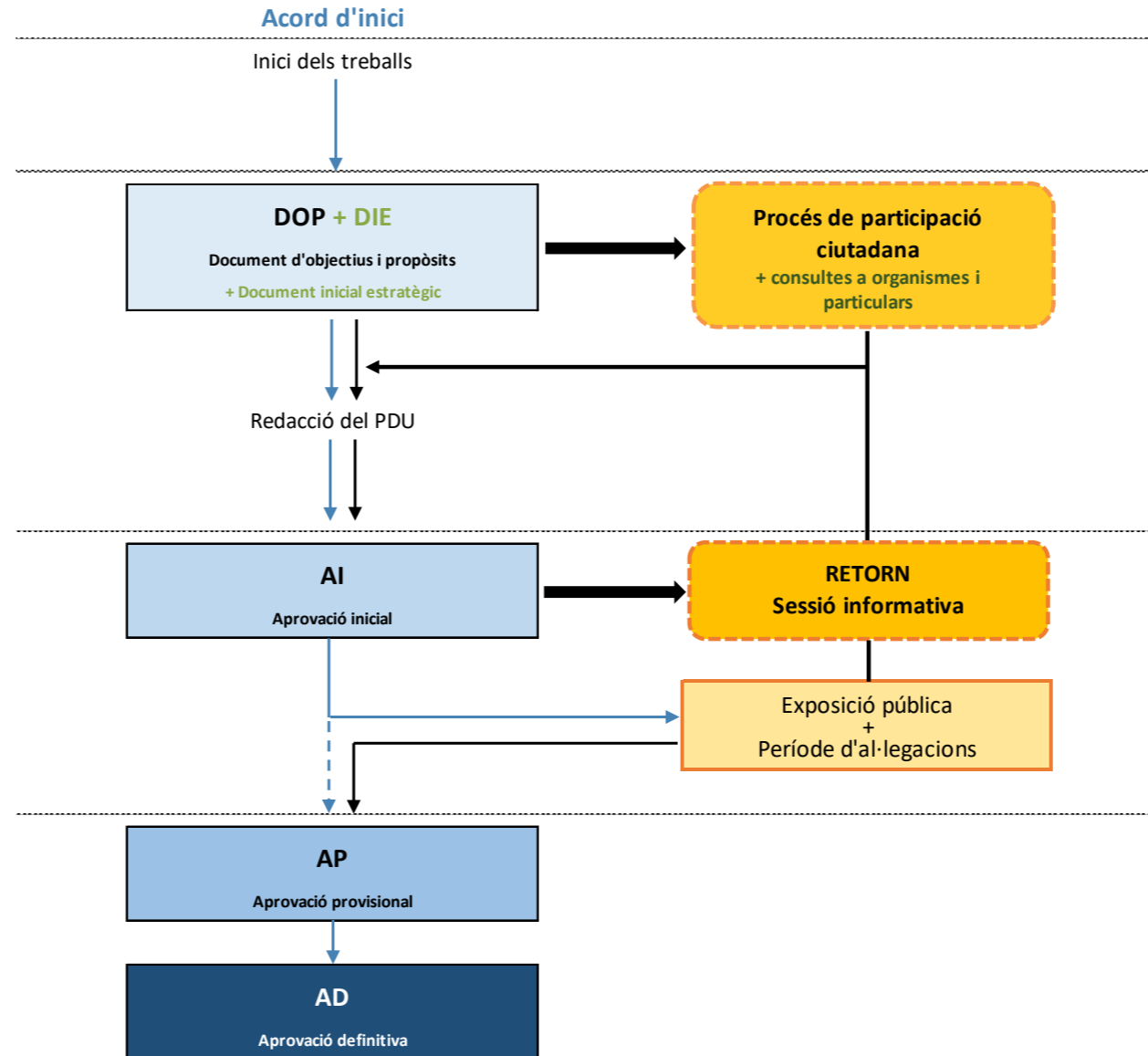

## Llistat d'encàrrecs vinculats a processos de participació ciutadana

Data actualització

21/10/2020

| Tipus     | Nom de l'actuació  | Estat dels treballs > PDUs                     | Estat del procés > Participació ciutadana |
|-----------|--|--|---|
| 1 PDU AE  | Vies Blaves Barcelona                                    | Aprovat definitivament                         | Acabat                                    |
| 2 PDU AE  | Centre Direccional de Cerdanyola                         | Pendent AD                                     | Acabat                                    |
| 3 PDU AE  | Embassament de Rialb                                     | Pendent AD                                     | Pendent del RETORN                        |
| 5 PDU AE  | Ordenació del front litoral en l'àmbit de Tres Xemeneies | AI   | Pendent del RETORN                        |
| 4 PDU AE  | Sant Marçal-Cal Vies                                     | DOP  | En fase de CONCLUSIONS                    |
| 6 PDU AE  | Activitat econòmica de la Conca d'Òdena                  | DOP  | En fase de CONCLUSIONS                    |
| 7 PTU PT  | Pla territorial del Penedès                              | DOP  | En fase INFORMATIVA                       |
| 8 PDU AE  | Colònia Güell  | > previ a l'inici dels treballs de redacció >> | Inici 1er TR 2021                         |
| 9 PDU AE  | Reforma de la C-31                                       | > previ a l'inici dels treballs de redacció >> | En preparació                             |
| 10 PDU AE | Àmbit de l'Agulla  | DOP  | En preparació                             |
| 11 PDU AE | Activitat econòmica de la Plana de Lleida                | DOP  | En preparació                             |
| 12 PDU AI | Terminal logística intermodal del Port de Barcelona      | DOP  | En preparació                             |
| 13 PDU AE | Activitat econòmica de la Plana de l'Alt Camp            | Treballs previs                                |   |
| 14 PDU AE | Activitat econòmica de la Plana de Vic                   | Treballs previs                                |   |
| 15 PDU AE | Rec Igualada   | Treballs previs                                |   |
| 16 PDU AE | Àrea econòmica de l'entorn de l'aeroport de Girona       | Pendent inici treballs                         |   |
| 17 PDU AI | LOGIS Intermodal Penedès                                 | Aturat   |   |

## Jornades presencials

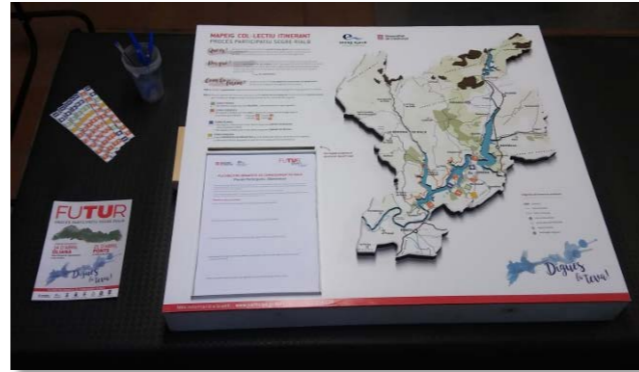

## Jornades telemàtiques



|   |  |
|---|--|
| <p>CREAT EL 25/07/2020 ▲ 50 SEGUIR ▼ 0 ■ 2</p> <p><b>VEURE PROPOSTA</b></p> <p><b>Promoure zones on tinguin entrada grans empreses</b><br/>Cesc Sollo</p> <p>Apostar per una parcel·lació que permeti l'entrada de grans empreses que busquen establir-se i no...</p> <p>Emplaçament d'activitats econòmiques</p> <p>CREAT EL 15/07/2020 ▲ 51 SEGUIR ▼ 0 ■ 3</p> <p><b>VEURE PROPOSTA</b></p> | <p>CREAT EL 19/08/2020 ▲ 52 SEGUIR ▼ 4 ■ 0</p> <p><b>VEURE PROPOSTA</b></p> <p><b>Cal reactivar la conca i crear nous llocs de treball / Part 2</b><br/>Jaume Colom, Arquitecte / Arquitecte Tècnic</p> <p>Per fer-ho realitat cal comptar amb espais amplis on instal·lar data centers i altres operadors...</p> <p>Model econòmic i social</p> <p>CREAT EL 01/07/2020 ▲ 53 SEGUIR ▼ 0 ■ 1</p> <p><b>VEURE PROPOSTA</b></p> |
| <p><b>Cal reactivar la conca i crear nous llocs de treball / Part 3</b><br/>Jaume Colom, Arquitecte / Arquitecte Tècnic</p>   | <p><b>Participació ciutadana</b><br/>Meritxell</p>   |



**Reproducció dels missatges destacats**

- polígon per si ve algú algun dia és un mal principi. El Pol Ind de Montbui està buit. Raonament fals.
- Maria trullas prat Amb el 65% dels polígons buits com ens podem creure que el problema es per falta de sòl
- Pep Sole Vilanova A Montbui no hi ha hagut diferents grups polítics. El Teo va fer el polígon i el Teo va ser incapaç de portar res. RES!
- Xavi Rojas Vives Hola a tothom. No em puc creure que la solució al polígon buit de Montbui sigui més polígon a Montbui...
- La Gran Pagesada ben bé!
- Juan Fernández Muñoz En l'anterior webinar es va fer èmfasi en la importància de la formació. Per mi és un dels principals reptes, sobretot pel perfil de base de persones que hi ha inscrites com a demandants d'ocupació.
- Maria trullas prat Està clar que no ens creiem els tècnics i polítics,

AMAGA LA REPRODUCCIÓ DEL XAT

## Jornades telemàtiques

**SESSIÓ DE DEBAT 1**

**1. FUNCIONAMENT DE LA SESSIÓ**

**OBJECTES**

**INDICADORS**

**ESPES EMPLEGATS**

**ESTRUCTURACIÓ DE LA SESSIÓ**

**2. AVALUACIÓ**

**3. PART 1: VALORACIÓ ALTERNATIVES**

**ALTERNATIVA 0** **ALTERNATIVA 1** **ALTERNATIVA 2**

**4. PART 2: MARJO AMBIT**

**2. AMBIT DEL MARJO**

**3. AMBIT MIOIC**

**4. AMBIT SUD**

**5. AMBIT AERODOMI**

Barcelona, i molts no tornen per la manca d'oportunitats laborals de qualitat. Si les principals empreses tecnològiques aposten per instal·lar-se a la Conca, no només retindrem el talent local sinó que serem un pol d'atracció per a que vinguin professionals de l'enginyeria o la informàtica provinents de més enllà de l'Anoia. Convertim-nos en el Silicon Valley europeu!

● **Ocupa les respostes**

PEP @pep\_3 Jul 23

Les dades potser poden posar llum. Aquest any es gradua els primers estudiants que han acabat el Grau Universitari TIDIC (àmbit TIC) al Campus igualada i en cap dels 3 cursos s'ha omplert. Moltes places disponibles. Els estudis de FP del Milà, de molt qualitat també i també en l'àmbit TIC, tampoc s'omplen. La paradoxa és que les empreses TIC estan mancades de personal. Potser caldria saber perquè els estudiants han de marxar? Potser no han de marxar però volen marxar a "fora"? Per què les estudiants (dones) en els estudis TIC aporten menys del 10% d'estudiants? Alguna cosa es fa malament o és molt millorable, i això no és un problema només de la Conca d'Òdena.

Cesc Sollo @Cesc Sollo Jul 23

Pep, això que comentes es com si no et volguessis comprar un cotxe perquè no tens benzineres on omplir-lo, però necessites desplaçar-te. Que les TIC, i la Indústria 4.0 es el futur, es evident, no hi ha dubte. Els estudiants, si marxen es perquè no troben la feina per la que estudien, o dit d'un altre manera, marxen a estudiar fora perquè allà si que trobaran la feina per la que estudien i per això s'han de fer iniciatives que alimentin la Indústria 4.0 des de l'inici.

← Torna al llistat

### L'impacte sobre el patrimoni cultural de Vilanova: destrucció de béns i pèrdua d'oportunitats en el sector econòmic turisme-cultura-natura-oci

Xavier Bermúdez 23/08/2020 13:04

L'execució del PDUAECO suposaria un dany irreparable per al patrimoni local i, a l'hora, impediria la creació d'oportunitats de futur: l'establiment d'activitat econòmica vertebrada per cultura, natura i benestar, i l'intangible de forjar un sentiment de pertinença en base a la valoració i respecte del passat, que genera cohesió social. L'exemple de Vilanova serveix de tast de l'impacte global. DOCUMENT COMPLET: <https://cutt.ly/8foB5Eu>

Valors ambientals, paisatgístics i patrimoni

**LLISTAT D'ADHESIONS**

Carlos Toni Anna i 12 persones més (veure més)

Referència: B-PROP-2025-08-79174  
Versió 1 (de 1) veure altres versions  
Verifica l'empremta digital  
Compartir

**SESSIÓ DE DEBAT 2**

**RECOLLIDA**

**1. FUNCIONAMENT DE LA SESSIÓ**

**OBJECTES**

**INDICADORS**

**ESPES EMPLEGATS**

**ESTRUCTURACIÓ DE LA SESSIÓ**

**2. AVALUACIÓ**

**3. PART 1: VALORACIÓ ALTERNATIVES**

**ALTERNATIVA 0** **ALTERNATIVA 1** **ALTERNATIVA 2**

**4. PART 2: MARJO AMBIT**

**2. AMBIT DEL MARJO**

**3. AMBIT MIOIC**

**4. AMBIT SUD**

**5. AMBIT AERODOMI**

**1. TIPOLOGIA D'ACTIVITATS - ÚS**

**2. CONDICIONS, NECESSITATS I CRITERIS**

**3. AMBIT MIOIC**

**4. AMBIT SUD**

**5. AMBIT AERODOMI**



## PDU en el debat ciutadà



Jornades RDI

---

  
26 novembre 2020

SAUT

